จดหมายข่าว

สำนักงานเกษตรและสหกรณ์จังหวัดลำปาง

LAMPANG PROVINCIAL AGRICULTURE AND COOPERATIVES OFFICE

ปีที่ ๑๔ ฉบับที่ ๘ ประจำเดือนพฤษภาคม ๒๕๖๙

เกษตรและสหกรณ์จังหวัดลำปาง ร่วมประกอบพิธีสวดพระพุทธมนต์ ทำบุญตักบาตร ถวายพระราชกุศล สมเด็จพระนางเจ้ารำไพพรรณี พระบรมราชินีในรัชกาลที่ ๗ เนื่องในโอกาสการประกาศยกย่องพระเกียรติคุณพระราชกรณียกิจในวาระครบ ๑๐๐ ปี



เกษตรและสหกรณ์จังหวัดลำปาง เข้าร่วมประชุมการจัดทำแนวทางการพัฒนาและยกระดับการทำงานของสำนักงานเกษตรและสหกรณ์จังหวัด ผ่านระบบ Zoom Meeting





เกษตรและสหกรณ์จังหวัดลำปาง ร่วมพิธีเปิดโครงการคลินิกเกษตรเคลื่อนที่ในพระราชานุเคราะห์ สมเด็จพระบรมโอรสาธิราชฯ สยามมกุฎราชกุมาร ครั้งที่ ๓ ประจำปีงบประมาณ ๒๕๖๙



เกษตรและสหกรณ์จังหวัดลำปาง พร้อมด้วย ผู้อำนวยการสถานีพัฒนาที่ดินลำปาง ดำเนินการนำ “สารเร่งซุปเปอร์ พด.๖” จำนวน ๒๐๐ ลิตร ลงสระเก็บน้ำของศาลากลางจังหวัดลำปาง



จดหมายข่าว
สำนักงานเกษตรและสหกรณ์จังหวัดลำปาง
LAMPANG PROVINCIAL AGRICULTURE AND COOPERATIVES OFFICE

ปีที่ ๑๔ ฉบับที่ ๘ ประจำเดือนพฤษภาคม ๒๕๖๙

เกษตรและสหกรณ์จังหวัดลำปาง เข้าร่วมการประชุมคณะกรรมการบริหาร โครงการพัฒนาสวนลำไยคุณภาพตัดแต่งทรงพุ่ม/ช่อผล ฟื้นฟูสวนลำไย เพื่อเพิ่มรายได้ ระดับจังหวัด ครั้งที่ ๓/๒๕๖๙















วันศุกร์ที่ ๑ พฤษภาคม ๒๕๖๙ เวลา ๐๙.๓๐ น. นายจิตติศักดิ์ ศรีปัญญา เกษตรและสหกรณ์จังหวัดลำปาง เข้าร่วมการประชุมคณะกรรมการบริหาร โครงการพัฒนาสวนลำไยคุณภาพตัดแต่งทรงพุ่ม/ช่อผล ฟื้นฟูสวนลำไย เพื่อเพิ่มรายได้ ระดับจังหวัด ครั้งที่ ๓/๒๕๖๙ โดยมีนายกฤษณะ พินิจ รองผู้ว่าราชการจังหวัดลำปาง เป็นประธานการประชุม มีคณะกรรมการเข้าร่วมการประชุม ได้แก่ เกษตรจังหวัดลำปาง และหัวหน้าสำนักงานสภาเกษตรกรจังหวัดลำปาง และฝ่ายเลขานุการ เพื่อรับทราบสรุปผลเกษตรกรที่เข้าร่วมโครงการและได้รับการโอนเงินเรียบร้อย จำนวน ๒,๓๔๐ ราย ๓,๑๓๗ แปลง พื้นที่ ๙,๙๒๐.๙๖ ไร่ การเห็นชอบให้ความช่วยเหลือเกษตรกรในโครงการพัฒนาสวนลำไยคุณภาพฯ เพิ่มเติม กรณีตกหล่นที่บันทึกเข้าสู่ระบบฯ ไม่ทันตามกำหนด จำนวน ๒ ราย การแจ้งเกษตรกรที่สมัครเข้าร่วมโครงการฯ แต่ไม่มาเข้าร่วมเวทียืนยันสิทธิและรับรองสิทธิ์ การติดตาม สุ่มตรวจสอบ และการบันทึกผลการดำเนินโครงการฯ การรายงานความก้าวหน้าผลการบันทึกภาพคู่กับต้นลำไยที่มีการตัดแต่งทรงพุ่มเรียบร้อยแล้ว และพิจารณาการตรวจสอบรับรองข้อมูล และสรุปผลการยืนยันสิทธิ์เกษตรกรที่เข้าร่วมโครงการฯ ณ ห้องประชุมสำนักงานเกษตรและสหกรณ์จังหวัดลำปาง ชั้น ๓ ศาลากลางจังหวัดลำปาง

จดหมายข่าว

สำนักงานเกษตรและสหกรณ์จังหวัดลำปาง

LAMPANG PROVINCIAL AGRICULTURE AND COOPERATIVES OFFICE

ปีที่ ๑๔ ฉบับที่ ๘ ประจำเดือนพฤษภาคม ๒๕๖๙

สำนักงานเกษตรและสหกรณ์จังหวัดลำปาง ร่วมพิธีเปิดกิจกรรม (Kick-Off) การจำหน่ายสินค้าภายใต้โครงการ "ไทยช่วยไทย"















วันศุกร์ที่ ๑ พฤษภาคม ๒๕๖๙ เวลา ๐๙.๐๐ น. นายจิตติศักดิ์ ศรีปัญญา เกษตรและสหกรณ์จังหวัดลำปาง มอบหมายให้ นางวารุณี มีบุญ เจ้าพนักงานธุรการชำนาญงาน และนางสาวประภาพร ศรีเมือง เจ้าพนักงานการเงินและบัญชี ร่วมพิธีเปิดกิจกรรม (Kick-Off) การจำหน่ายสินค้าภายใต้โครงการ "ไทยช่วยไทย" เพื่อลดภาระและค่าครองชีพให้แก่พี่น้องประชาชนชาวลำปาง เปิดตลาดสินค้าราคาถูก ลดค่าครองชีพประชาชน จัดหนักลดสูงสุด ๕๘% ทุกวันศุกร์ตลอดเดือนพฤษภาคม ๒๕๖๙ โดยมี นายวิวัฒน์ อินทร์ไทยวงศ์ ผู้ว่าราชการจังหวัดลำปาง เป็นประธานในพิธีเปิดดังกล่าว ณ บริเวณที่ว่าการอำเภอเมืองลำปาง

จดหมายข่าว

สำนักงานเกษตรและสหกรณ์จังหวัดลำปาง

LAMPANG PROVINCIAL AGRICULTURE AND COOPERATIVES OFFICE

ปีที่ ๑๔ ฉบับที่ ๘ ประจำเดือนพฤษภาคม ๒๕๖๙

สำนักงานเกษตรและสหกรณ์จังหวัดลำปาง เข้าร่วมพิธีบวงสรวงสักการะสิ่งศักดิ์สิทธิ์ ในภารกิจพิธีการศพที่ได้รับพระราชทาน ประจำปีงบประมาณ พ.ศ. ๒๕๖๙









วันศุกร์ที่ ๑ พฤษภาคม ๒๕๖๙ เวลา ๐๘.๓๐ น. นายจิตติศักดิ์ ศรีปัญญา เกษตรและสหกรณ์จังหวัดลำปาง มอบหมายให้นางสาวเบญจวรรณ โปธิสิงห์ หัวหน้าฝ่ายบริหารทั่วไป เข้าร่วมพิธีบวงสรวงสักการะสิ่งศักดิ์สิทธิ์ในภารกิจพิธีการศพที่ได้รับพระราชทาน ประจำปีงบประมาณ พ.ศ. ๒๕๖๙ โดยมี นางเบ็ญจมาส บุญเทพ วัฒนธรรมจังหวัดลำปาง เป็นประธานในพิธี ณ วัดม่อนกระทิง อำเภอเมืองลำปาง จังหวัดลำปาง

จดหมายข่าว

สำนักงานเกษตรและสหกรณ์จังหวัดลำปาง

LAMPANG PROVINCIAL AGRICULTURE AND COOPERATIVES OFFICE

ปีที่ ๑๔ ฉบับที่ ๘ ประจำเดือนพฤษภาคม ๒๕๖๙

สำนักงานเกษตรและสหกรณ์จังหวัดลำปาง จัดฝึกอบรมโครงการส่งเสริมการเกษตรมูลค่าสูง ด้วยวิทยาศาสตร์ เทคโนโลยีและนวัตกรรม (Science Technology and Innovation) โครงการตามแผนปฏิบัติราชการประจำปีของกลุ่มจังหวัดภาคเหนือตอนบน ๑ ประจำปีงบประมาณ พ.ศ. ๒๕๖๙















วันศุกร์ที่ ๑ พฤษภาคม ๒๕๖๙ เวลา ๐๘.๓๐ น. นายจิตติศักดิ์ ศรีปัญญา เกษตรและสหกรณ์จังหวัดลำปาง มอบหมายให้ นางสาวลักขณา ธัมมากาศ หัวหน้ากลุ่มยุทธศาสตร์พัฒนาการเกษตร จัดฝึกอบรมโครงการส่งเสริมการเกษตรมูลค่าสูงด้วยวิทยาศาสตร์ เทคโนโลยีและนวัตกรรม (Science Technology and Innovation) กิจกรรมหลัก ขยายมาตรฐานการผลิตข้าวและแปรรูปข้าวเพื่อเพิ่มมูลค่าสูง กิจกรรมย่อย การแปรรูปข้าวเพื่อสร้างมูลค่าเพิ่ม และเชื่อมโยงเครือข่ายผู้ปลูกข้าว โครงการตามแผนปฏิบัติราชการประจำปีของกลุ่มจังหวัดภาคเหนือตอนบน ๑ ประจำปีงบประมาณ พ.ศ. ๒๕๖๙ เกษตรกรเป้าหมายในพื้นที่อำเภอห้างฉัตร อำเภอแม่ทะ อำเภอเสริมงาม และอำเภอเมืองปาน ช่วงเช้ารับฟังบรรยายเรื่อง การยกระดับผลผลิตและการพัฒนาผลิตภัณฑ์อาหารจากข้าว (การทำสบู่จากสารแอนโทไซยานิน Anthocyanin) การสาธิตและการทำ Workshop เทคโนโลยีการแปรรูปข้าวเบื้องต้น (การทำเครื่องดื่มจากสารแอนโทไซยานิน) โดย นายนันทวัตร์ ไชยมงคล ประธาน วิสาหกิจชุมชนกลุ่มข้าวทิพย์ช้าง ตำบลปงยางคก อำเภอห้างฉัตร จังหวัดลำปาง ช่วงบ่าย การสาธิตและการทำ Workshop เทคโนโลยีการแปรรูปข้าวเบื้องต้น (การแปรรูปสารแอนโทไซยานิน (Anthocyanin) จากผงเป็นเม็ดด้วยเครื่องอัดเม็ด) และการสาธิตการทำ Workshop พัฒนาผลิตภัณฑ์และบรรจุภัณฑ์ เพื่อการจำหน่ายและการตลาด การสกัดเย็นน้ำมันรำข้าว) (Cold pressed Rice Bran Oil) โดย นายนันทวัตร์ ไชยมงคล ประธานวิสาหกิจชุมชนกลุ่มข้าวทิพย์ช้าง ตำบลปงยางคก อำเภอห้างฉัตร จังหวัดลำปาง ณ หอประชุมเทศบาลตำบลห้างฉัตรแม่ตาล อำเภอห้างฉัตร จังหวัดลำปาง

จดหมายข่าว

สำนักงานเกษตรและสหกรณ์จังหวัดลำปาง

LAMPANG PROVINCIAL AGRICULTURE AND COOPERATIVES OFFICE

ปีที่ ๑๔ ฉบับที่ ๘ ประจำเดือนพฤษภาคม ๒๕๖๙

สำนักงานเกษตรและสหกรณ์จังหวัดลำปาง ร่วมพิธีเปิดงาน "กาดริมวัง คนฮิมตาง เกษตรปลอดภัย ท่องเที่ยวปันสุขวิถีใหม่" ครั้งที่ ๒











กลุ่มสารสนเทศการเกษตร

โทรศัพท์ ๐ ๕๔๒๖ ๕๐๖๗ โทรสาร ๐ ๕๔๒๖ ๕๐๖๘ www.opsmoac.go.th/lampang saraban_lpg@opsmoac.go.th เกษตรและสหกรณ์ ลำปาง

จดหมายข่าว

สำนักงานเกษตรและสหกรณ์จังหวัดลำปาง

LAMPANG PROVINCIAL AGRICULTURE AND COOPERATIVES OFFICE

ปีที่ ๑๔ ฉบับที่ ๘ ประจำเดือนพฤษภาคม ๒๕๖๙

สำนักงานเกษตรและสหกรณ์จังหวัดลำปาง ร่วมกิจกรรมจิตอาสาพัฒนา เนื่องในวันฉัตรมงคล พัฒนาพื้นที่สาธารณะ ปรับภูมิทัศน์ริมแม่น้ำวัง











วันอังคารที่ ๕ พฤษภาคม ๒๕๖๙ เวลา ๑๑.๓๐ น. นายจิตติศักดิ์ ศรีปัญญา เกษตรและสหกรณ์จังหวัดลำปาง มอบหมายให้นางสาวเบญจวรรณ โปธิสิงห์ หัวหน้าฝ่ายบริหารทั่วไป และเจ้าหน้าที่สำนักงานเกษตรและสหกรณ์จังหวัดลำปาง ร่วมกิจกรรมจิตอาสาพัฒนา เนื่องในวันฉัตรมงคล พัฒนาพื้นที่สาธารณะ ปรับภูมิทัศน์ริมแม่น้ำวัง โดยมีนายวิวัฒน์ อินทร์ไทยวงศ์ ผู้ว่าราชการจังหวัดลำปาง เป็นประธานในพิธี ณ อนุสาวรีย์พญาพรหมโวหาร สวนสาธารณะภิรมย์ธาร (ฝายพับได้) ตำบลสบตุ๋ย อำเภอเมืองลำปาง จังหวัดลำปาง

จดหมายข่าว

สำนักงานเกษตรและสหกรณ์จังหวัดลำปาง

LAMPANG PROVINCIAL AGRICULTURE AND COOPERATIVES OFFICE

ปีที่ ๑๔ ฉบับที่ ๘ ประจำเดือนพฤษภาคม ๒๕๖๙

การประชุมคณะกรรมการตรวจประเมินเพื่อให้การรับรองร้านอาหารวัตถุดิบปลอดภัยเลือกใช้สินค้า Q จังหวัดลำปาง (Q Restaurant) และการประชุมคณะกรรมการส่งเสริมการบริโภคและใช้วัตถุดิบสินค้า Q จังหวัดลำปาง (Q Market) ประจำปีงบประมาณ ๒๕๖๙







วันพุธที่ ๖ พฤษภาคม ๒๕๖๙ เวลา ๑๐.๐๐ น. นายจิตติศักดิ์ ศรีปัญญา เกษตรและสหกรณ์จังหวัดลำปาง มอบหมายให้ นายเกรียงไกร โนคำ หัวหน้ากลุ่มช่วยเหลือเกษตรกรและโครงการพิเศษ และนายศราวุธ เชิงสะอาด หัวหน้ากลุ่มสารสนเทศการเกษตร จัดการประชุมคณะกรรมการตรวจประเมินเพื่อให้การรับรองร้านอาหารวัตถุดิบปลอดภัยเลือกใช้สินค้า Q จังหวัดลำปาง (Q Restaurant) ประจำปีงบประมาณ ๒๕๖๙ เพื่อทราบแนวทางการดำเนินโครงการร้านอาหารวัตถุดิบปลอดภัยเลือกใช้สินค้า Q (Q Restaurant) และพิจารณาแผนการออกตรวจประเมินร้านอาหาร ประจำปี ๒๕๖๙ จำนวน ๔ แห่ง ประกอบด้วย ๑. ร้านฮอมครัวเมือง ๒. ร้านบ้านฮอมฮัก ๓. ร้าน PUN SPACF cafe & restaurant และ๔. ร้านกิ๋น จู โต้ง แผนการออกตรวจต่ออายุร้านอาหาร ปี ๒๕๕๔ ปี ๒๕๕๗ ปี ๒๕๖๐ ปี ๒๕๖๓ และ ปี ๒๕๖๖ จำนวน ๑๕ แห่ง และแผนการออกตรวจติดตามร้านอาหาร ปี ๒๕๕๔ – ปี ๒๕๖๘ จำนวน ๒๑ แห่ง และเวลา ๑๑.๐๐ น. ดำเนินการประชุมคณะกรรมการส่งเสริมการบริโภคและใช้วัตถุดิบสินค้า Q จังหวัดลำปาง (Q Market) ประจำปีงบประมาณ ๒๕๖๙ เพื่อทราบแนวทางการดำเนินการโครงการฯ และพิจารณาแผนการออกตรวจต่ออายุตลาดสด/สถานที่จำหน่ายสินค้า Q ที่ผ่านการรับรองปีงบประมาณ ๒๕๕๗ (จำนวน ๓ ตลาด ๒๐ แผง/ร้านค้า) และพิจารณาแผนการออกตรวจติดตามตลาดสด/สถานที่จำหน่ายสินค้า Q/สินค้าที่ผ่านการรับรอง ปี ๒๕๕๘– ปี ๒๕๕๙ (จำนวน ๕ ตลาด ๓๖ แผง/ร้านค้า) โดยมีนางสาวชุติกาญจน์ งามวิสัย ผู้อำนวยการศูนย์เมล็ดพันธุ์ข้าวลำปาง เป็นประธานการประชุม พร้อมด้วย นายอภิรักษ์ หลักชัยกุล เกษตรจังหวัดลำปาง และผู้แทนหน่วยงานที่เกี่ยวข้อง เข้าร่วมประชุมในครั้งนี้ ณ ห้องประชุมสำนักงานเกษตรและสหกรณ์จังหวัดลำปาง ชั้น ๓ ศาลากลางจังหวัดลำปาง













กลุ่มสารสนเทศการเกษตร

โทรศัพท์ ๐ ๕๔๒๖ ๕๐๖๗ โทรสาร ๐ ๕๔๒๖ ๕๐๖๘ www.opsmoac.go.th/lampang saraban_lpg@opsmoac.go.th เกษตรและสหกรณ์ ลำปาง

จดหมายข่าว

สำนักงานเกษตรและสหกรณ์จังหวัดลำปาง

LAMPANG PROVINCIAL AGRICULTURE AND COOPERATIVES OFFICE

ปีที่ ๑๔ ฉบับที่ ๘ ประจำเดือนพฤษภาคม ๒๕๖๙

สำนักงานเกษตรและสหกรณ์จังหวัดลำปาง ลงพื้นที่ประชุมจัดทำแผนพัฒนาการเกษตรระดับหมู่บ้าน โครงการจัดเก็บข้อมูลด้านการเกษตรในระดับพื้นที่ ในพื้นที่อำเภอเมืองปาน จังหวัดลำปาง











วันพุธที่ ๖ พฤษภาคม ๒๕๖๙ เวลา ๐๙.๓๐ น. นายจิตติศักดิ์ ศรีปัญญา เกษตรและสหกรณ์จังหวัดลำปาง มอบหมายให้ นางสาวจันจิรา สุทะธง นักวิเคราะห์นโยบายและแผนชำนาญการ พร้อมด้วยเจ้าหน้าที่รับผิดชอบโครงการฯ ลงพื้นที่ประชุมจัดทำแผนพัฒนาการเกษตรระดับหมู่บ้าน กาแฟโรบัสต้า โครงการจัดเก็บข้อมูลด้านการเกษตรในระดับพื้นที่ ประจำปีงบประมาณ พ.ศ. ๒๕๖๙ มีวัตถุประสงค์เพื่อร่วมกันวิเคราะห์ศักยภาพของพื้นที่ สภาพปัญหา และโอกาสในการพัฒนาการผลิตกาแฟของเกษตรกรในชุมชน โดยเน้นการมีส่วนร่วมของเกษตรกรเป็นสำคัญ ทั้งในด้านการวางแผนการผลิต การยกระดับคุณภาพผลผลิต และการสร้างมูลค่าเพิ่มให้กับสินค้าเกษตร นอกจากนี้ ยังมีการแลกเปลี่ยนเรียนรู้ประสบการณ์ด้านการปลูก การดูแลรักษา การเก็บเกี่ยว และการแปรรูปกาแฟ ตลอดจนแนวทางการพัฒนาผลิตภัณฑ์ให้ได้มาตรฐานและตรงตามความต้องการของตลาด เพื่อเพิ่มขีดความสามารถในการแข่งขันและสร้างรายได้ที่ยั่งยืนให้กับเกษตรกรในพื้นที่ เวทีดังกล่าวนับเป็นอีกหนึ่งกลไกสำคัญในการขับเคลื่อนงานส่งเสริมการเกษตรเชิงพื้นที่ ที่มุ่งเน้นการพัฒนาเกษตรกรให้สามารถพึ่งพาตนเองได้ และยกระดับเศรษฐกิจฐานรากของชุมชนให้เข้มแข็งต่อไป โดยมีเจ้าหน้าที่สำนักงานเกษตรอำเภอเมืองปาน และกลุ่มเกษตรกร เข้าร่วมประชุมในครั้งนี้ ณ บ้านใหม่สันติสุข หมู่ ๑๔ ตำบลแจ้ซ้อน อำเภอเมืองปาน จังหวัดลำปาง

กลุ่มสารสนเทศการเกษตร

โทรศัพท์ ๐ ๕๔๒๖ ๕๐๖๗ โทรสาร ๐ ๕๔๒๖ ๕๐๖๘ www.opsmoac.go.th/lampang saraban_lpg@opsmoac.go.th เกษตรและสหกรณ์ ลำปาง

จดหมายข่าว

สำนักงานเกษตรและสหกรณ์จังหวัดลำปาง

LAMPANG PROVINCIAL AGRICULTURE AND COOPERATIVES OFFICE

ปีที่ ๑๔ ฉบับที่ ๘ ประจำเดือนพฤษภาคม ๒๕๖๙

สำนักงานเกษตรและสหกรณ์จังหวัดลำปาง เข้าร่วมประชุมสรุปผลงานและวางแผนพิธีเปิดเส้นทางท่องเที่ยว อำเภอแม่ทะ จังหวัดลำปาง











กลุ่มสารสนเทศการเกษตร

โทรศัพท์ ๐ ๕๔๒๖ ๕๐๖๗ โทรสาร ๐ ๕๔๒๖ ๕๐๖๘ www.opsmoac.go.th/lampang saraban_lpg@opsmoac.go.th เกษตรและสหกรณ์ ลำปาง

จดหมายข่าว

สำนักงานเกษตรและสหกรณ์จังหวัดลำปาง

LAMPANG PROVINCIAL AGRICULTURE AND COOPERATIVES OFFICE

ปีที่ ๑๔ ฉบับที่ ๘ ประจำเดือนพฤษภาคม ๒๕๖๙

เกษตรและสหกรณ์จังหวัดลำปาง พร้อมด้วย ผู้อำนวยการสถานีพัฒนาที่ดินลำปาง ดำเนินการนำ “สารเร่งซุปเปอร์ พด.๖” จำนวน ๒๐๐ ลิตร ลงสระเก็บน้ำของศาลากลางจังหวัดลำปาง











วันพฤหัสบดีที่ ๗ พฤษภาคม ๒๕๖๙ เวลา ๑๐.๐๐ น. นายจิตติศักดิ์ ศรีปัญญา เกษตรและสหกรณ์จังหวัดลำปาง พร้อมด้วยนายสุชาติ เหรียญทอง ผู้อำนวยการสถานีพัฒนาที่ดินลำปาง และเจ้าหน้าที่สำนักงานเกษตรและสหกรณ์จังหวัดลำปาง/สถานีพัฒนาที่ดินลำปาง ดำเนินการนำ “สารเร่งซุปเปอร์ พด.๖” จำนวน ๒๐๐ ลิตร ลงสระเก็บน้ำของศาลากลางจังหวัดลำปาง เพื่อร่วมแก้ไขปัญหาสภาพน้ำ โดยสามารถขจัดกลิ่นเหม็น ฟื้นฟูคุณภาพน้ำ รวมถึงตัดวงจรการเกิดยุง ณ ศาลากลางจังหวัดลำปาง ตำบลพระบาท อำเภอเมืองลำปาง จังหวัดลำปาง ทั้งนี้ สารเร่งซุปเปอร์ พด.๖ เป็นเชื้อจุลินทรีย์ที่มีคุณสมบัติในการเพิ่มประสิทธิภาพการหมักเศษอาหารในสภาพที่ไม่มีออกซิเจน เพื่อผลิตสารบำบัดน้ำเสียและขจัดกลิ่นเหม็น โดยจุลินทรีย์หลักที่ประกอบด้วย ได้แก่ ยีสต์ที่ย่อยสลายสารอินทรีย์ให้เป็นแอลกอฮอล์และกรดแลคติก, แบคทีเรียผลิตเอนไซม์โปรทีเอสสำหรับย่อยโปรตีน, แบคทีเรียผลิตเอนไซม์ไลเปสสำหรับย่อยไขมัน และแบคทีเรียย่อยสลายกรดอินทรีย์

จดหมายข่าว
สำนักงานเกษตรและสหกรณ์จังหวัดลำปาง
LAMPANG PROVINCIAL AGRICULTURE AND COOPERATIVES OFFICE
ปีที่ ๑๔ ฉบับที่ ๘ ประจำเดือนพฤษภาคม ๒๕๖๙

เกษตรและสหกรณ์จังหวัดลำปาง ร่วมประชุมคณะกรรมการอำนวยการจัดงานพิธีถวายดอกไม้จันทน์ ในงานพระราชพิธีถวายพระเพลิงพระบรมศพ สมเด็จพระนางเจ้าสิริกิติ์ พระบรมราชินีนาถ พระบรมราชชนนีพันปีหลวง











วันพฤหัสบดีที่ ๗ พฤษภาคม ๒๕๖๙ เวลา ๑๔.๐๐ น. นายจิตติศักดิ์ ศรีปัญญา เกษตรและสหกรณ์จังหวัดลำปาง พร้อมด้วยเจ้าหน้าที่สำนักงานเกษตรและสหกรณ์จังหวัดลำปาง ร่วมประชุมคณะกรรมการอำนวยการจัดงานพิธีถวายดอกไม้จันทน์ ในงานพระราชพิธีถวายพระเพลิงพระบรมศพ สมเด็จพระนางเจ้าสิริกิติ์ พระบรมราชินีนาถ พระบรมราชชนนีพันปีหลวง โดยมีนายวิวัฒน์ อินทร์ไทยวงศ์ ผู้ว่าราชการจังหวัดลำปาง เป็นประธานประชุมฯ พร้อมด้วยพระวิสุทธิวชิรวิมล เจ้าคณะจังหวัดลำปาง-แพร่ (ธ) พระครูอนุศาสก์วรธรรม รองเจ้าคณะจังหวัดลำปาง นายกฤษณะ พินิจ รองผู้ว่าราชการจังหวัดลำปาง หัวหน้าส่วนราชการ นายอำเภอทุกอำเภอ และหน่วยงานที่เกี่ยวข้อง เข้าร่วมประชุมฯ ณ ห้องประชุมอาลัมภางค์ ชั้น ๔ ศาลากลางจังหวัดลำปาง ทั้งนี้ เพื่อให้การจัดพิธีถวายดอกไม้จันทน์ ในงานพระราชพิธีถวายพระเพลิงพระบรมศพ สมเด็จพระนางเจ้าสิริกิติ์ พระบรมราชินีนาถ พระบรมราชชนนีพันปีหลวง เป็นไปด้วยความเรียบร้อยและสมพระเกียรติ จังหวัดลำปางได้พิจารณาคัดเลือกสถานที่จัดงานที่สามารถรองรับประชาชนจำนวนมากได้ ดังนี้ สถานที่ตั้งพระเมรุมาศจำลองของจังหวัดลำปาง ณ บริเวณลานอเนกประสงค์ มหาวิทยาลัยราชภัฏลำปาง ในส่วนอำเภออื่นๆได้พิจารณากำหนดสถานที่เพื่อเป็นชุ้มถวายดอกไม้จันทน์ของอำเภอ เพื่ออำนวยความสะดวกให้แก่ประชาชน ตามความเหมาะสมของแต่ละอำเภอ

จดหมายข่าว

สำนักงานเกษตรและสหกรณ์จังหวัดลำปาง

LAMPANG PROVINCIAL AGRICULTURE AND COOPERATIVES OFFICE

ปีที่ ๑๔ ฉบับที่ ๘ ประจำเดือนพฤษภาคม ๒๕๖๙

สำนักงานเกษตรและสหกรณ์จังหวัดลำปาง ลงพื้นที่ประชุมจัดทำแผนพัฒนาการเกษตรระดับหมู่บ้าน โครงการจัดเก็บข้อมูลด้านการเกษตรในระดับพื้นที่ ในพื้นที่อำเภอห้างฉัตร จังหวัดลำปาง















วันพฤหัสบดีที่ ๗ พฤษภาคม ๒๕๖๙ เวลา ๐๙.๓๐ น. นายจิตติศักดิ์ ศรีปัญญา เกษตรและสหกรณ์จังหวัดลำปาง มอบหมายให้นางสาวลักขณา ธัมมากาศ หัวหน้ากลุ่มยุทธศาสตร์พัฒนาการเกษตร พร้อมด้วยเจ้าหน้าที่รับผิดชอบโครงการฯ เจ้าหน้าที่สำนักงานทีมกลุ่มอำเภอ ลงพื้นที่ประชุมจัดทำแผนพัฒนาการเกษตรระดับหมู่บ้าน โครงการจัดเก็บข้อมูลด้านการเกษตรในระดับพื้นที่ กิจกรรม การจัดทำชุดข้อมูลแผนพัฒนาการเกษตรระดับหมู่บ้าน ประจำปีงบประมาณ พ.ศ. ๒๕๖๙ ร่วมกับเจ้าหน้าที่ผู้รับผิดชอบโครงการฯ สำนักงานเกษตรอำเภอในพื้นที่ และเกษตรกรสินค้าเกษตรมูลค่าสูง โดยร่วมจัดทำแผนพัฒนาการเกษตรระดับหมู่บ้าน สินค้า มันสำปะหลัง โดยมีหน่วยงานร่วมบูรณาการในพื้นที่ร่วมจัดทำแผนพัฒนาการเกษตรระดับหมู่บ้าน ให้สอดคล้องกับบริบทสถานการณ์ เพื่อนำไปสู่แผนธุรกิจรายสินค้าด้านการเกษตรมูลค่าสูง ณ บ้านยางอ้อยใต้ หมู่ ๑๑ ตำบลเวียงตาล อำเภอห้างฉัตร จังหวัดลำปาง

กลุ่มสารสนเทศการเกษตร

โทรศัพท์ ๐ ๕๔๒๖ ๕๐๖๗ โทรสาร ๐ ๕๔๒๖ ๕๐๖๘ www.opsmoac.go.th/lampang saraban_lpg@opsmoac.go.th เกษตรและสหกรณ์ ลำปาง

จดหมายข่าว

สำนักงานเกษตรและสหกรณ์จังหวัดลำปาง

LAMPANG PROVINCIAL AGRICULTURE AND COOPERATIVES OFFICE

ปีที่ ๑๔ ฉบับที่ ๘ ประจำเดือนพฤษภาคม ๒๕๖๙

สำนักงานเกษตรและสหกรณ์จังหวัดลำปาง เข้าร่วมสัมมนาโครงการเครือข่ายเพื่อพัฒนาแบบสำรวจความต้องการทักษะแรงงานของสถานประกอบกิจการ และสนับสนุนระบบวิเคราะห์ Skill Demand ของประเทศ รุ่นที่ ๒ ผ่านระบบ Zoom Meeting











วันพฤหัสบดีที่ ๗ พฤษภาคม ๒๕๖๙ เวลา ๐๘.๓๐ น. นายจิตติศักดิ์ ศรีปัญญา เกษตรและสหกรณ์จังหวัดลำปาง มอบหมายให้ นางสาวนิติยา วงค์คำปวน เจ้าหน้าที่วิเคราะห์นโยบายและแผน เข้าร่วมสัมมนาโครงการเครือข่ายเพื่อพัฒนาแบบสำรวจความต้องการทักษะแรงงานของสถานประกอบกิจการ และสนับสนุนระบบวิเคราะห์ Skill Demand ของประเทศ รุ่นที่ ๒ เพื่อรับฟังการบรรยายในหัวข้อการพัฒนาระบบข้อมูลความต้องการทักษะแรงงานเพื่อสนับสนุนการกำหนดนโยบายกำลังของประเทศและการเสวนาประเด็นทิศทางตลาดแรงงานไทยและความต้องการทักษะของสถานประกอบการในอนาคต โดยมีนายสมบัติ โพธิวัฒน์ หัวหน้าผู้ตรวจราชการกรมพัฒนาฝีมือแรงงาน เป็นประธานพิธีเปิดโครงการฯ ผ่านระบบ Zoom Meeting ณ สำนักงานเกษตรและสหกรณ์จังหวัดลำปาง ชั้น ๓ ศาลากลางจังหวัดลำปาง

กลุ่มสารสนเทศการเกษตร

โทรศัพท์ ๐ ๕๔๒๖ ๕๐๖๗ โทรสาร ๐ ๕๔๒๖ ๕๐๖๘ www.opsmoac.go.th/lampang saraban_lpg@opsmoac.go.th เกษตรและสหกรณ์ ลำปาง

จดหมายข่าว

สำนักงานเกษตรและสหกรณ์จังหวัดลำปาง

LAMPANG PROVINCIAL AGRICULTURE AND COOPERATIVES OFFICE

ปีที่ ๑๔ ฉบับที่ ๘ ประจำเดือนพฤษภาคม ๒๕๖๙

เกษตรและสหกรณ์จังหวัดลำปาง เป็นประธานการประชุมคณะกรรมการขับเคลื่อนงานด้านการเกษตรระดับจังหวัด ครั้งที่ ๒/๒๕๖๙











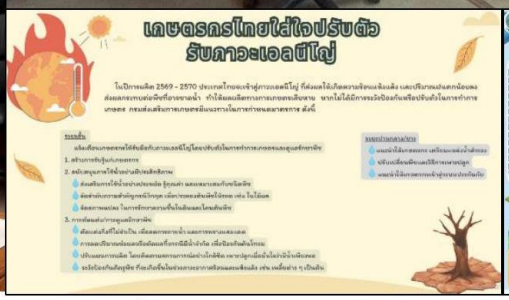



วันศุกร์ที่ ๘ พฤษภาคม ๒๕๖๙ เวลา ๐๙.๓๐ น. นายจิตติศักดิ์ ศรีปัญญา เกษตรและสหกรณ์จังหวัดลำปาง เป็นประธานการประชุมคณะกรรมการขับเคลื่อนงานด้านการเกษตรระดับจังหวัด ครั้งที่ ๒/๒๕๖๙ เพื่อรับทราบนโยบายการขับเคลื่อนด้านการเกษตรของรัฐมนตรีว่าการกระทรวงเกษตรและสหกรณ์ (นายสุริยะ จึงรุ่งเรืองกิจ) สถานการณ์น้ำและแผนการบริหารจัดการน้ำในช่วงฤดูแล้งของจังหวัดลำปาง การบรรเทาภัยแล้ง/จุดเสี่ยงการขาดแคลนน้ำ สถานการณ์ด้านการเกษตรที่สำคัญของจังหวัดลำปาง ผลการคัดเลือกเกษตรกร สถาบันเกษตรกร และสหกรณ์ดีเด่นแห่งชาติ ประจำปี พ.ศ. ๒๕๖๙ และพิจารณาโครงการศูนย์เรียนรู้การเพิ่มประสิทธิภาพการผลิตสินค้าเกษตร (ศพก.) และโครงการระบบส่งเสริมเกษตรแบบแปลงใหญ่ ซึ่งคณะกรรมการฯ ร่วมกันพิจารณาให้ข้อเสนอแนะ/แนวทางการแก้ไข และมีมติเห็นชอบตามประเด็นที่หน่วยงานเสนอ โดยมีหัวหน้าส่วนราชการและผู้แทนหน่วยงานในสังกัดกระทรวงเกษตรและสหกรณ์จังหวัดลำปาง ร่วมการประชุมครั้งนี้ ณ ห้องประชุมเวียงละกอน ชั้น ๔ ศาลากลางจังหวัดลำปาง

กลุ่มสารสนเทศการเกษตร

โทรศัพท์ ๐ ๕๔๒๖ ๕๐๖๗ โทรสาร ๐ ๕๔๒๖ ๕๐๖๘ www.opsmoac.go.th/lampang saraban_lpg@opsmoac.go.th เกษตรและสหกรณ์ ลำปาง

จดหมายข่าว
สำนักงานเกษตรและสหกรณ์จังหวัดลำปาง
LAMPANG PROVINCIAL AGRICULTURE AND COOPERATIVES OFFICE

ปีที่ ๑๔ ฉบับที่ ๘ ประจำเดือนพฤษภาคม ๒๕๖๙

สำนักงานเกษตรและสหกรณ์จังหวัดลำปาง เข้าร่วมการประชุมกองอำนวยการป้องกันและบรรเทาสาธารณภัยจังหวัดลำปาง ครั้งที่ ๒/๒๕๖๙











วันศุกร์ที่ ๘ พฤษภาคม ๒๕๖๙ เวลา ๐๙.๓๐ น. นายจิตติศักดิ์ ศรีปัญญา เกษตรและสหกรณ์จังหวัดลำปาง มอบหมายให้นายเกรียงไกร โนคำ หัวหน้ากลุ่มช่วยเหลือเกษตรกรและโครงการพิเศษ เข้าร่วมการประชุมกองอำนวยการป้องกันและบรรเทาสาธารณภัยจังหวัดลำปาง ครั้งที่ ๒/๒๕๖๙ โดยมี นายวิวัฒน์ อินทร์ไทยวงศ์ ผู้ว่าราชการจังหวัดลำปาง เป็นประธานการประชุม นายพัชระ สิมะเสถียร รองผู้ว่าราชการจังหวัดลำปางเข้าร่วม การประชุม พร้อมด้วยหัวหน้าส่วนราชการ และผู้แทนหัวหน้าส่วนราชการ เพื่อรับทราบการเตรียมการป้องกันและแก้ไขปัญหาสาธารณภัย การเตรียมความพร้อ มรับสถานการณ์อุทกภัยและดินโคลนถล่ม ของหน่วยงานที่เกี่ยวข้อง และพิจารณาร่างคำสั่งจัดตั้งศูนย์บัญชาการเหตุการณ์ป้องกันและแก้ไขปัญหาอุทกภัยและดินโคลนถล่มจังหวัดลำปาง ปี ๒๕๖๙ และร่างแผนเผชิญเหตุอุทกภัยและดินโคลนถล่มจังหวัดลำปาง ปี ๒๕๖๙ และรับทราบข้อสั่งการสำรวจเครื่องมือเครื่องจักรกลให้พร้อมใช้งาน ให้ อปท.และหน่วยงานที่เกี่ยวข้อง สำรวจศูนย์พักพิงชั่วคราว จุดอพยพ จุดเสี่ยงที่ก่อให้เกิดอันตรายจากพายุฤดูร้อน ทั้งนี้ ได้นำเรียนแผนการป้องกันและบรรเทาสาธารณภัยด้านการเกษตรจังหวัดลำปาง เพื่อให้ที่ประชุมได้รับทราบ ณ ห้องประชุมอาลัมภางค์ ชั้น ๔ ศาลากลางจังหวัดลำปาง

จดหมายข่าว

สำนักงานเกษตรและสหกรณ์จังหวัดลำปาง

LAMPANG PROVINCIAL AGRICULTURE AND COOPERATIVES OFFICE

ปีที่ ๑๔ ฉบับที่ ๘ ประจำเดือนพฤษภาคม ๒๕๖๙

สำนักงานเกษตรและสหกรณ์จังหวัดลำปาง ลงพื้นที่ประชุมจัดทำแผนพัฒนาการเกษตรระดับหมู่บ้าน โครงการจัดเก็บข้อมูลด้านการเกษตรในระดับพื้นที่ ในพื้นที่อำเภอวังเหนือ จังหวัดลำปาง















วันศุกร์ที่ ๘ พฤษภาคม ๒๕๖๙ เวลา ๑๓.๐๐ น. นายจิตติศักดิ์ ศรีปัญญา เกษตรและสหกรณ์จังหวัดลำปาง มอบหมายให้นางสาวจันจิรา สุทะธง นักวิเคราะห์นโยบายและแผนชำนาญ พร้อมด้วยเจ้าหน้าที่รับผิดชอบโครงการฯ เจ้าหน้าที่สำนักงานทีมกลุ่มอำเภอ ลงพื้นที่ประชุมจัดทำแผนพัฒนาการเกษตรระดับหมู่บ้าน โครงการจัดเก็บข้อมูลด้านการเกษตรในระดับพื้นที่ กิจกรรม การจัดทำชุดข้อมูลแผนพัฒนาการเกษตรระดับหมู่บ้าน ประจำปีงบประมาณ พ.ศ. ๒๕๖๙ ร่วมกับเจ้าหน้าที่ผู้รับผิดชอบโครงการฯ สำนักงานเกษตรอำเภอในพื้นที่ และเกษตรกรสินค้าเกษตรมูลค่าสูง โดยร่วมจัดทำแผนพัฒนาการเกษตรระดับหมู่บ้าน สินค้า กาแฟโรบัสต้า โดยมีหน่วยงานร่วมบูรณาการในพื้นที่ร่วมจัดทำแผนพัฒนาการเกษตรระดับหมู่บ้าน ให้สอดคล้องกับบริบท/สถานการณ์ เพื่อนำไปสู่แผนธุรกิจรายสินค้าด้านการเกษตรมูลค่าสูง ณ บ้านเมืองตึงเหนือ หมู่ ๘ ตำบลเวียงทอง อำเภอวังเหนือ จังหวัดลำปาง

จดหมายข่าว

สำนักงานเกษตรและสหกรณ์จังหวัดลำปาง

LAMPANG PROVINCIAL AGRICULTURE AND COOPERATIVES OFFICE

ปีที่ ๑๔ ฉบับที่ ๘ ประจำเดือนพฤษภาคม ๒๕๖๙

สำนักงานเกษตรและสหกรณ์จังหวัดลำปาง ลงพื้นที่ประชุมจัดทำแผนพัฒนาการเกษตรระดับหมู่บ้าน สินค้าส้มเกลี้ยง โครงการจัดเก็บข้อมูลด้านการเกษตรในระดับพื้นที่ ในพื้นที่อำเภอเถิน จังหวัดลำปาง

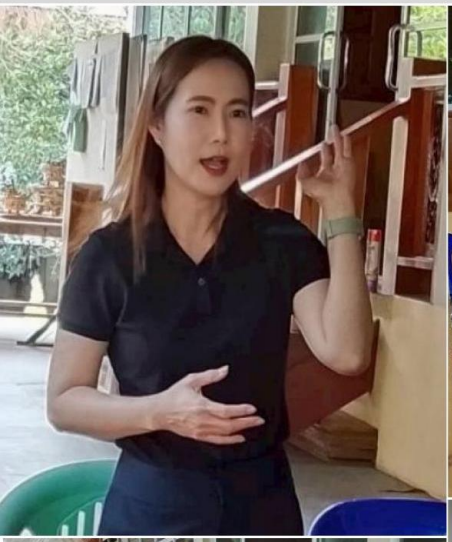



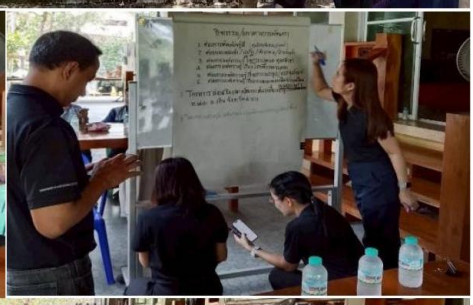



วันจันทร์ที่ ๑๑ พฤษภาคม ๒๕๖๙ เวลา ๐๙.๐๐ น. นายจิตติศักดิ์ ศรีปัญญา เกษตรและสหกรณ์จังหวัดลำปาง มอบหมายให้นางสาวลักขณา ธัมมากาศ หน้ากลุ่มยุทธศาสตร์พัฒนาการเกษตร พร้อมด้วยเจ้าหน้าที่รับผิดชอบโครงการฯ เจ้าหน้าที่สำนักงานทีมกลุ่มอำเภอ ลงพื้นที่ประชุมจัดทำแผนพัฒนาการเกษตรระดับหมู่บ้าน โครงการจัดเก็บข้อมูลด้านการเกษตรในระดับพื้นที่ กิจกรรม การจัดทำชุดข้อมูลแผนพัฒนาการเกษตรระดับหมู่บ้าน ประจำปีงบประมาณ พ.ศ. ๒๕๖๙ ร่วมกับเจ้าหน้าที่ผู้รับผิดชอบโครงการฯ สำนักงานเกษตรอำเภอในพื้นที่ และเกษตรกรสินค้าเกษตรมูลค่าสูง โดยร่วมจัดทำแผนพัฒนาการเกษตรระดับหมู่บ้าน สินค้า กาแฟส้มเกลี้ยง โดยมีหน่วยงานร่วมบูรณาการในพื้นที่ร่วมจัดทำแผนพัฒนาการเกษตรระดับหมู่บ้าน ให้สอดคล้องกับบริบท/สถานการณ์ เพื่อนำไปสู่แผนธุรกิจรายสินค้าด้านการเกษตรมูลค่าสูง ณ บ้านสันทราย หมู่ ๘ ตำบลแม่ปะ อำเภอเถิน จังหวัดลำปาง

กลุ่มสารสนเทศการเกษตร

โทรศัพท์ ๐ ๕๔๒๖ ๕๐๖๗ โทรสาร ๐ ๕๔๒๖ ๕๐๖๘ www.opsmoac.go.th/lampang saraban_lpg@opsmoac.go.th เกษตรและสหกรณ์ ลำปาง

จดหมายข่าว

สำนักงานเกษตรและสหกรณ์จังหวัดลำปาง

LAMPANG PROVINCIAL AGRICULTURE AND COOPERATIVES OFFICE

ปีที่ ๑๔ ฉบับที่ ๘ ประจำเดือนพฤษภาคม ๒๕๖๙

สำนักงานเกษตรและสหกรณ์จังหวัดลำปาง พร้อมด้วยคณะทำงานผู้ตรวจรับรองร้านอาหารวัตถุดิบปลอดภัยเลือกใช้สินค้า Q ลงพื้นที่ตรวจประเมินและต่ออายุร้านอาหารที่เข้าร่วมโครงการร้านอาหารวัตถุดิบปลอดภัยเลือกใช้สินค้า Q (Q Restaurant) ประจำปีงบประมาณ ๒๕๖๙















วันจันทร์ที่ ๑๑ พฤษภาคม ๒๕๖๙ นายจิตติศักดิ์ ศรีปัญญา เกษตรและสหกรณ์จังหวัดลำปาง มอบหมายให้ นางสาวนลินญา แสงบุญเรือง เจ้าพนักงานธุรการปฏิบัติงาน พร้อมด้วยคณะทำงานผู้ตรวจรับรองร้านอาหารวัตถุดิบปลอดภัยเลือกใช้ สินค้า Q ลงพื้นที่ตรวจประเมินและต่ออายุร้านอาหาร ที่เข้าร่วมโครงการร้านอาหารวัตถุดิบปลอดภัยเลือกใช้ สินค้า Q (Q Restaurant) ประจำปีงบประมาณ ๒๕๖๙ พร้อมทั้งให้คำแนะนำการรักษามาตรฐานการใช้วัตถุดิบปลอดภัยตามหลักเกณฑ์การตรวจรับรองของสำนักงานมาตรฐานสินค้าเกษตรและอาหารแห่งชาติ (มกอช.) แก่ผู้ประกอบการร้านอาหารในพื้นที่จังหวัดลำปาง จำนวน ๔ แห่ง ประกอบด้วย ๑.ร้านฮอมครัวเมือง อำเภอเถิน ๒.ร้าน PUN SPACF cafe & restaurant อำเภอเกาะคา ๓.ร้านก๋วยเตี๋ยวล้ำลำ อำเภอเกาะคา และ ๔.ร้านกิ๋น จู โต้ง อำเภอห้างฉัตร

กลุ่มสารสนเทศการเกษตร

โทรศัพท์ ๐ ๕๔๒๖ ๕๐๖๗ โทรสาร ๐ ๕๔๒๖ ๕๐๖๘ www.opsmoac.go.th/lampang saraban_lpg@opsmoac.go.th เกษตรและสหกรณ์ ลำปาง

จดหมายข่าว

สำนักงานเกษตรและสหกรณ์จังหวัดลำปาง

LAMPANG PROVINCIAL AGRICULTURE AND COOPERATIVES OFFICE

ปีที่ ๑๔ ฉบับที่ ๘ ประจำเดือนพฤษภาคม ๒๕๖๙

เกษตรและสหกรณ์จังหวัดลำปาง เป็นประธานการประชุมหารือการช่วยเหลือเกษตรกรผู้ได้รับผลกระทบจากสถานการณ์การสู้รบในภูมิภาคตะวันออกกลาง











วันอังคารที่ ๑๒ พฤษภาคม ๒๕๖๙ เวลา ๑๐.๐๐ น. นายจิตติศักดิ์ ศรีปัญญา เกษตรและสหกรณ์จังหวัดลำปาง เป็นประธานการประชุมหารือการช่วยเหลือเกษตรกรผู้ได้รับผลกระทบจากสถานการณ์การสู้รบในภูมิภาคตะวันออกกลาง เพื่อกำหนดมาตรการ และแนวทางช่วยเหลือเกษตรกรที่ได้รับผลกระทบจากการขาดแคลนปัจจัยการผลิต โดยเฉพาะปุ๋ยเคมี และการปรับตัวเพิ่มสูงขึ้นอย่างฉับพลันของราคาพลังงานและเชื้อเพลิง พร้อมทั้งให้หน่วยงานที่เกี่ยวข้องสนับสนุน ดูแล และช่วยเหลือเกษตรกรที่ได้รับผลกระทบฯ ตามอำนาจหน้าที่และภารกิจของหน่วยงาน โดยมีหัวหน้าส่วนราชการและผู้แทนหน่วยงานในสังกัดกระทรวงเกษตรและสหกรณ์จังหวัดลำปาง ร่วมการประชุมครั้งนี้ ณ ห้องประชุมสำนักงานเกษตรและสหกรณ์จังหวัดลำปาง ชั้น ๓ ศาลากลางจังหวัดลำปาง

จดหมายข่าว

สำนักงานเกษตรและสหกรณ์จังหวัดลำปาง

LAMPANG PROVINCIAL AGRICULTURE AND COOPERATIVES OFFICE

ปีที่ ๑๔ ฉบับที่ ๘ ประจำเดือนพฤษภาคม ๒๕๖๙

สำนักงานเกษตรและสหกรณ์จังหวัดลำปาง เข้าร่วมการประชุมการเตรียมการการประชุมคณะกรรมการติดตามและขับเคลื่อนโครงการอันเนื่องมาจากพระราชดำริ ครั้งที่ ๑/๒๕๖๙ ผ่านสื่ออิเล็กทรอนิกส์ Zoom Meeting











วันอังคารที่ ๑๒ พฤษภาคม ๒๕๖๙ เวลา ๐๙.๓๐ น. นายจิตติศักดิ์ ศรีปัญญา เกษตรและสหกรณ์จังหวัดลำปาง มอบหมายให้นายเกรียงไกร โนคำ หัวหน้ากลุ่มช่วยเหลือเกษตรกรและโครงการพิเศษ เข้าร่วมการประชุมการเตรียมการการประชุมคณะกรรมการติดตามและขับเคลื่อนโครงการอันเนื่องมาจากพระราชดำริ ครั้งที่ ๑/๒๕๖๙ ผ่านสื่ออิเล็กทรอนิกส์ Zoom Meeting จากห้องประชุมหนุมาน ๒ อาคารสำนักงานโครงการอันนึ่องมาจากพระราชดำริ โดยมีนายศุภลักษณ์ อินทราวุธ รองเลขาธิการคณะกรรมการพิเศษเพื่อประสานงานโครงการอันเนื่องมาจากพระราชดำริ เป็นประธานการประชุม สำหรับจังหวัดลำปาง นายกฤษณะ พินิจ รองผู้ว่าราชการจังหวัดลำปาง เป็นประธานการประชุม โดยวาระการประชุมประกอบด้วย การรับทราบการติดตามงานของคณะอนุกรรมการติดตามและขับเคลื่อนโครงการอันเนื่องมาจากพระราชดำริในพื้นที่ภาคเหนือ ประจำปี ๒๕๖๘ – ๒๕๖๙ สรุปสถานะโครงการฯ ในพื้นที่ภาคเหนือ การดำเนินงานโครงการต่อยอดอันเนื่องมาจากพระราชดำริในพื้นที่ภาคเหนือ ผลการดำเนินงานขับเคลื่อนโครงการอันเนื่องมาจากพระราชดำริด้วยกระบวนการ One Plan และร่วมพิจารณาแผนการดำเนินงานโครงการต่อยอดฯ จำนวน ๙ โครงการ โครงการที่จะเสนอให้เป็นโครงการต่อยอดฯ ๕ โครงการ และการปรับสถานะโครงการที่อยู่ในบัญชีรายชื่อการติดตามและขับเคลื่อนเพื่อให้เกิดผลการดำเนินงานอย่างเป็นรูปธรรม ณ ห้องประชุมเวียงละกอน ชั้น ๔ ศาลากลางจังหวัดลำปาง

จดหมายข่าว
สำนักงานเกษตรและสหกรณ์จังหวัดลำปาง
LAMPANG PROVINCIAL AGRICULTURE AND COOPERATIVES OFFICE

ปีที่ ๑๔ ฉบับที่ ๘ ประจำเดือนพฤษภาคม ๒๕๖๙

เกษตรและสหกรณ์จังหวัดลำปาง เข้าร่วมการประชุมคณะกรรมการร่วมภาครัฐและเอกชน เพื่อพัฒนาและแก้ไขปัญหาทางเศรษฐกิจจังหวัดลำปาง (กรอ.จังหวัดลำปาง) ครั้งที่ ๒/๒๕๖๙ (ครั้งที่ ๔ ประจำปีงบประมาณ พ.ศ. ๒๕๖๙)









วันอังคารที่ ๑๒ พฤษภาคม ๒๕๖๙ เวลา ๑๓.๓๐ น. นายจิตติศักดิ์ ศรีปัญญา เกษตรและสหกรณ์จังหวัดลำปาง เข้าร่วมการประชุมคณะกรรมการร่วมภาครัฐและเอกชน เพื่อพัฒนาและแก้ไขปัญหาทางเศรษฐกิจจังหวัดลำปาง (กรอ.จังหวัดลำปาง) ครั้งที่ ๒/๒๕๖๙ (ครั้งที่ ๔ ประจำปีงบประมาณ พ.ศ. ๒๕๖๙) โดยมี นายกฤษณะ พินิจ รองผู้ว่าราชการจังหวัดลำปาง เป็นประธานการประชุม พร้อมด้วยหัวหน้าส่วนราชการหน่วยงานภาครัฐ รัฐวิสาหกิจ เอกชน เข้าร่วมการประชุมดังกล่าว ณ ห้องประชุมอาลัมภางค์ ชั้น ๔ ศาลากลางจังหวัดลำปาง ทั้งนี้ ได้นำเสนอการส่งเสริมผลผลิตข้าวอินทรีย์สู่ผู้ประกอบการด้านอาหารเพื่อสุขภาพ และร่วมกันพิจารณาวาระการประชุม เรื่องการขอรับการสนับสนุนมาตรการเพื่อรองรับผลกระทบทางเศรษฐกิจจากสถานการณ์ความขัดแย้งในตะวันออกกลาง และการจัดงาน Lampang Finance & Housing Expo โดยมีหน่วยงานส่วนราชการ ภาคเอกชน และหน่วยงานที่เกี่ยวข้อง ร่วมเสนอประเด็นในเรื่องของการพัฒนาด้านต่างๆ ให้ในที่ประชุมทราบ

กลุ่มสารสนเทศการเกษตร
โทรศัพท์ ๐ ๕๔๒๖ ๕๐๖๗ โทรสาร ๐ ๕๔๒๖ ๕๐๖๘ www.opsmoac.go.th/lampang saraban_lpg@opsmoac.go.th เกษตรและสหกรณ์ ลำปาง

จดหมายข่าว

สำนักงานเกษตรและสหกรณ์จังหวัดลำปาง

LAMPANG PROVINCIAL AGRICULTURE AND COOPERATIVES OFFICE

ปีที่ ๑๔ ฉบับที่ ๘ ประจำเดือนพฤษภาคม ๒๕๖๙

สำนักงานเกษตรและสหกรณ์จังหวัดลำปาง พร้อมด้วยคณะทำงานผู้ตรวจรับรองร้านอาหารวัตถุดิบปลอดภัยเลือกใช้สินค้า Q ลงพื้นที่ตรวจประเมินและต่ออายุร้านอาหารที่เข้าร่วมโครงการร้านอาหารวัตถุดิบปลอดภัยเลือกใช้สินค้า Q (Q Restaurant) ประจำปีงบประมาณ ๒๕๖๙ ในพื้นที่อำเภอแม่เมาะ อำเภอแม่ทะ และอำเภอเมืองลำปาง จังหวัดลำปาง

























วันอังคารที่ ๑๒ พฤษภาคม ๒๕๖๙ นายจิตติศักดิ์ ศรีปัญญา เกษตรและสหกรณ์จังหวัดลำปาง มอบหมายให้ นางสาวนลินญา แสงบุญเรือง เจ้าพนักงานธุรการปฏิบัติงาน พร้อมด้วยคณะทำงานผู้ตรวจรับรองร้านอาหารวัตถุดิบปลอดภัยเลือกใช้ สินค้า Q ลงพื้นที่ตรวจประเมินและต่ออายุร้านอาหาร ที่เข้าร่วมโครงการร้านอาหารวัตถุดิบปลอดภัยเลือกใช้ สินค้า Q (Q Restaurant) ประจำปีงบประมาณ ๒๕๖๙ พร้อมทั้งให้คำแนะนำการรักษามาตรฐานการใช้วัตถุดิบปลอดภัยตามหลักเกณฑ์การตรวจรับรองของสำนักงานมาตรฐานสินค้าเกษตรและอาหารแห่งชาติ (มกอช.) แก่ผู้ประกอบการร้านอาหารในพื้นที่จังหวัดลำปาง จำนวน ๕ แห่ง ประกอบด้วย ๑.บ้านฮอมฮัก Ban HOM HAG อำเภอแม่เมาะ ๒.ร้านกาแฟสดถิ่นไทย อำเภอแม่ทะ ๓.ร้านครัวเอเชีย อำเภอเมืองลำปาง ๔.ร้านปางหลวง การ์เด้น อำเภอเมืองลำปาง และ๕. ร้านข้าวขยี้โอมา (ต้นตำหรับ) อำเภอเมืองลำปาง

กลุ่มสารสนเทศการเกษตร

โทรศัพท์ ๐ ๕๔๒๖ ๕๐๖๗ โทรสาร ๐ ๕๔๒๖ ๕๐๖๘ www.opsmoac.go.th/lampang saraban_lpg@opsmoac.go.th เกษตรและสหกรณ์ ลำปาง

จดหมายข่าว

สำนักงานเกษตรและสหกรณ์จังหวัดลำปาง

LAMPANG PROVINCIAL AGRICULTURE AND COOPERATIVES OFFICE

ปีที่ ๑๔ ฉบับที่ ๘ ประจำเดือนพฤษภาคม ๒๕๖๙

เกษตรและสหกรณ์จังหวัดลำปาง ร่วมออกรายการข่าวเที่ยงเมืองเหนือ พูดคุยในประเด็น “ภาวะโลกร้อนกับเกษตรกร” ออนแอร์ทางวิทยุ FM๙๙.๐ mhz. และออนไลน์ทางเพจเฟสบุ๊ค อสมท.ลำปาง





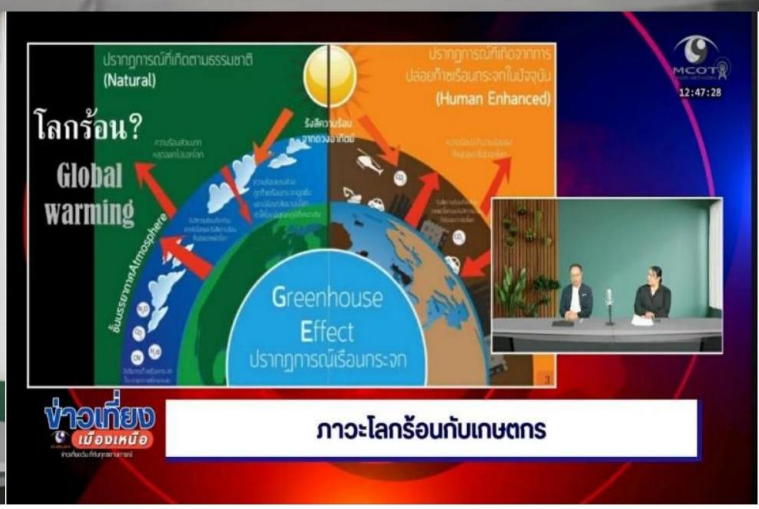

วันพฤหัสบดีที่ ๑๔ พฤษภาคม ๒๕๖๙ เวลา ๑๒.๔๕ น. นายจิตติศักดิ์ ศรีปัญญา เกษตรและสหกรณ์จังหวัดลำปาง ร่วมออกรายการข่าวเที่ยงเมืองเหนือ พูดคุยในประเด็น “ภาวะโลกร้อนกับเกษตรกร” ได้มีให้ความรู้ วิธีการรับมือและการปรับตัวเกี่ยวกับภาวะโลกร้อนและการเปลี่ยนแปลงสภาพภูมิอากาศในปัจจุบัน ที่จะส่งผลต่อการผลิตภาคการเกษตร โดยออนแอร์ทางวิทยุ FM๙๙.๐ mhz. และออนไลน์ทางเพจเฟสบุ๊ค อสมท.ลำปาง

กลุ่มสารสนเทศการเกษตร

โทรศัพท์ ๐ ๕๔๒๖ ๕๐๖๗ โทรสาร ๐ ๕๔๒๖ ๕๐๖๘ www.opsmoac.go.th/lampang saraban_lpg@opsmoac.go.th เกษตรและสหกรณ์ ลำปาง

จดหมายข่าว

สำนักงานเกษตรและสหกรณ์จังหวัดลำปาง

LAMPANG PROVINCIAL AGRICULTURE AND COOPERATIVES OFFICE

ปีที่ ๑๔ ฉบับที่ ๘ ประจำเดือนพฤษภาคม ๒๕๖๙

สำนักงานเกษตรและสหกรณ์จังหวัดลำปาง เข้าร่วมการประชุมเชิงปฏิบัติการ การจัดทำแผนงาน/โครงการที่เกี่ยวข้อง เพื่อจัดทำแผนปฏิบัติการด้านการพัฒนาอุตสาหกรรม ระดับจังหวัดลำปาง ประจำปี พ.ศ ๒๕๗๐











วันพฤหัสบดีที่ ๑๔ พฤษภาคม ๒๕๖๙ เวลา ๐๘.๓๐ น. นายจิตติศักดิ์ ศรีปัญญา เกษตรและสหกรณ์จังหวัดลำปาง มอบหมายให้ นางสาวลักขณา ธัมมากาศ หัวหน้ากลุ่มยุทธศาสตร์พัฒนาการเกษตร เข้าร่วมการประชุมเชิงปฏิบัติการ การจัดทำแผนงาน/โครงการที่เกี่ยวข้อง เพื่อจัดทำแผนปฏิบัติการด้านการพัฒนาอุตสาหกรรมระดับจังหวัดลำปาง ประจำปี พ.ศ ๒๕๗๐ ภายใต้โครงการพัฒนาและผลักดันแผนระดับที่ ๓ ของกระทรวงอุตสาหกรรม และบูรณาการเชิงพื้นที่ โดยมี นายสมปอง หวังรุ่งวิชัยศรี อุตสาหกรรมจังหวัดลำปาง เป็นประธานการประชุม ณ ห้องประชุมสำนักงานอุตสาหกรรมจังหวัดลำปาง ตำบลชมพู อำเภอเมืองลำปาง จังหวัดลำปาง

จดหมายข่าว

สำนักงานเกษตรและสหกรณ์จังหวัดลำปาง

LAMPANG PROVINCIAL AGRICULTURE AND COOPERATIVES OFFICE

ปีที่ ๑๔ ฉบับที่ ๘ ประจำเดือนพฤษภาคม ๒๕๖๙

เกษตรและสหกรณ์จังหวัดลำปาง ร่วมออกรายการข่าวเที่ยงเมืองเหนือ พูดคุยในประเด็น “ภาวะโลกร้อนกับเกษตรกร” ออนแอร์ทางวิทยุ FM๙๙.๐ mhz. และออนไลน์ทางเพจเฟสบุ๊ค อสมท.ลำปาง







วันพฤหัสบดีที่ ๑๔ พฤษภาคม ๒๕๖๙ เวลา ๑๒.๔๕ น. นายจิตติศักดิ์ ศรีปัญญา เกษตรและสหกรณ์จังหวัดลำปาง ร่วมออกรายการข่าวเที่ยงเมืองเหนือ พูดคุยในประเด็น “ภาวะโลกร้อนกับเกษตรกร” ได้มีให้ความรู้ วิธีการรับมือและการปรับตัวเกี่ยวกับภาวะโลกร้อนและการเปลี่ยนแปลงสภาพภูมิอากาศในปัจจุบัน ที่จะส่งผลต่อการผลิตภาคการเกษตร โดยออนแอร์ทางวิทยุ FM๙๙.๐ mhz. และออนไลน์ทางเพจเฟสบุ๊ค อสมท.ลำปาง

จดหมายข่าว

สำนักงานเกษตรและสหกรณ์จังหวัดลำปาง

LAMPANG PROVINCIAL AGRICULTURE AND COOPERATIVES OFFICE

ปีที่ ๑๔ ฉบับที่ ๘ ประจำเดือนพฤษภาคม ๒๕๖๙

สำนักงานเกษตรและสหกรณ์จังหวัดลำปาง เข้าร่วมการประชุมกำหนดเป้าหมายการปลูกข้าวนาปี และจัดทำแผนการส่งน้ำ ประจำปี ๒๕๖๙











วันพฤหัสบดีที่ ๑๔ พฤษภาคม ๒๕๖๙ เวลา ๐๙.๐๐ น. นายจิตติศักดิ์ ศรีปัญญา เกษตรและสหกรณ์จังหวัดลำปาง มอบหมายให้นางปนัดดา กระเสาร์ เจ้าหน้าที่วิเคราะห์นโยบายและแผน เข้าร่วมการประชุมกำหนดเป้าหมายการปลูกข้าวนาปีและจัดทำแผนการส่งน้ำ ประจำปี ๒๕๖๙ โดยมี นายมานพ สุวรรณบุตร หัวหน้าฝ่ายจัดสรรน้ำและปรับปรุงระบบชลประทาน เป็นประธานการประชุม เพื่อติดตามสถานการณ์น้ำของเขื่อนกิ่วลมและเขื่อนกิ่วคอหมา ผลการจัดสรรน้ำการเพาะปลูกพืชฤดูแล้ง ปี ๒๕๖๘/๖๙ สถานการณ์ฤดูฝนและสถานการณ์เอลนีโญ ปี ๒๕๖๙ ทั้งนี้ ที่ประชุมร่วมกันพิจารณาการกำหนดเป้าหมายการปลูกข้าวนาปีและจัดทำแผนการส่งน้ำการเพาะปลูกข้าวนาปี ประจำปี ๒๕๖๙ ของโครงการส่งน้ำและบำรุงรักษากิ่วลม-กิ่วคอหมา ณ ห้องประชุมโครงการส่งน้ำและบำรุงรักษากิ่วลม-กิ่วคอหมา ตำบลบ้านแลง อำเภอเมืองลำปาง จังหวัดลำปาง

กลุ่มสารสนเทศการเกษตร

โทรศัพท์ ๐ ๕๔๒๖ ๕๐๖๗ โทรสาร ๐ ๕๔๒๖ ๕๐๖๘ www.opsmoac.go.th/lampang saraban_lpg@opsmoac.go.th เกษตรและสหกรณ์ ลำปาง

จดหมายข่าว

สำนักงานเกษตรและสหกรณ์จังหวัดลำปาง

LAMPANG PROVINCIAL AGRICULTURE AND COOPERATIVES OFFICE

ปีที่ ๑๔ ฉบับที่ ๘ ประจำเดือนพฤษภาคม ๒๕๖๙

เกษตรและสหกรณ์จังหวัดลำปาง เป็นประธานการประชุมหารือและประชาสัมพันธ์การดำเนินโครงการ ๑ ตำบล ๑ ดิจิตอล (OTOD ทุเรียน)















วันพฤหัสบดีที่ ๑๔ พฤษภาคม ๒๕๖๙ เวลา ๑๔.๐๐ น. นายจิตติศักดิ์ ศรีปัญญา เกษตรและสหกรณ์จังหวัดลำปาง เป็นประธานการประชุมหารือ และประชาสัมพันธ์การดำเนินโครงการ ๑ ตำบล ๑ ดิจิตอล (OTOD ทุเรียน) เพื่อส่งเสริมและให้เกิดการเชื่อมโยงแพลตฟอร์ม Big Data เกษตรเพื่อการจัดเก็บข้อมูลหรือการติดตามตรวจสอบย้อนกลับผลิตภัณฑ์ทางการเกษตรนำไปสู่แพลตฟอร์มกลางเพื่อการเกษตร (National Agriculture Platform) ที่รองรับการจัดเก็บข้อมูลขนาดใหญ่เพื่อการเพาะปลูกพืชประเภทต่าง ๆ สนับสนุนให้เกิดการพัฒนาอุตสาหกรรมและนวัตกรรมดิจิทัลพัฒนาและส่งเสริมให้เกิดการนำเทคโนโลยีดิจิทัลไปใช้ให้เป็นประโยชน์ต่อเศรษฐกิจ สังคม วัฒนธรรมและความมั่นคงของประเทศผ่านกลไกต่างๆ โดยมี นายวาฤทธิ์ ศิริพิทยาโรจน์ ผู้อำนวยการฝ่ายส่งเสริมและสนับสนุนการพัฒนาการเกษตรสมัยใหม่ ชี้แจงรายละเอียดที่เกี่ยวข้องกับการดำเนินโครงการ ณ ห้องประชุมสำนักงานเกษตรและสหกรณ์จังหวัดลำปาง ชั้น ๓ ศาลากลางจังหวัดลำปาง

กลุ่มสารสนเทศการเกษตร

โทรศัพท์ ๐ ๕๔๒๖ ๕๐๖๗ โทรสาร ๐ ๕๔๒๖ ๕๐๖๘ www.opsmoac.go.th/lampang saraban_lpg@opsmoac.go.th เกษตรและสหกรณ์ ลำปาง

จดหมายข่าว

สำนักงานเกษตรและสหกรณ์จังหวัดลำปาง

LAMPANG PROVINCIAL AGRICULTURE AND COOPERATIVES OFFICE

ปีที่ ๑๔ ฉบับที่ ๘ ประจำเดือนพฤษภาคม ๒๕๖๙

สำนักงานเกษตรและสหกรณ์จังหวัดลำปาง ลงพื้นที่ตรวจต่ออายุร้านอาหารที่เข้าร่วมโครงการร้านอาหารวัตถุดิบปลอดภัยเลือกใช้ สินค้า Q (Q Restaurant) ประจำปีงบประมาณ ๒๕๖๙ ในพื้นที่อำเภอห้างฉัตร และอำเภอเมืองลำปาง จังหวัดลำปาง



วันพฤหัสบดีที่ ๑๔ พฤษภาคม ๒๕๖๙ นายจิตติศักดิ์ ศรีปัญญา เกษตรและสหกรณ์จังหวัดลำปาง มอบหมายให้ นางสาวนลินญา แสงบุญเรือง เจ้าพนักงานธุรการปฏิบัติงาน พร้อมด้วยคณะทำงานผู้ตรวจรับรองร้านอาหารวัตถุดิบปลอดภัยเลือกใช้ สินค้า Q ลงพื้นที่ตรวจต่ออายุร้านอาหารที่เข้าร่วมโครงการร้านอาหารวัตถุดิบปลอดภัยเลือกใช้ สินค้า Q (Q Restaurant) ประจำปีงบประมาณ ๒๕๖๙ พร้อมทั้งให้คำแนะนำการรักษามาตรฐานการใช้วัตถุดิบปลอดภัยตามหลักเกณฑ์การตรวจรับรองของสำนักงานมาตรฐานสินค้าเกษตรและอาหารแห่งชาติ (มกอช.) แก่ผู้ประกอบการร้านอาหารในพื้นที่อำเภอห้างฉัตร และอำเภอเมืองลำปาง จังหวัดลำปาง จำนวน ๕ ร้าน ประกอบด้วย ๑.ร้านแพไฮคลาส ๒.ร้านนาหญ้าฟาร์ม ๓.ร้านThe Riverside ๔.ร้าน K๙ cafe & food และ ๕.ร้าน ๑๘๘ Cousin Café

กลุ่มสารสนเทศการเกษตร

โทรศัพท์ ๐ ๕๔๒๖ ๕๐๖๗ โทรสาร ๐ ๕๔๒๖ ๕๐๖๘ www.opsmoac.go.th/lampang saraban_lpg@opsmoac.go.th เกษตรและสหกรณ์ ลำปาง

จดหมายข่าว

สำนักงานเกษตรและสหกรณ์จังหวัดลำปาง

LAMPANG PROVINCIAL AGRICULTURE AND COOPERATIVES OFFICE

ปีที่ ๑๔ ฉบับที่ ๘ ประจำเดือนพฤษภาคม ๒๕๖๙

สำนักงานเกษตรและสหกรณ์จังหวัดลำปาง เข้าร่วมการประชุมคณะทำงานติดตามสถานการณ์ (WAR ROOM ระดับจังหวัด) ครั้งที่ ๑๘/๒๕๖๙







วันพฤหัสบดีที่ ๑๔ พฤษภาคม ๒๕๖๙ เวลา ๑๐.๐๐ น. นายจิตติศักดิ์ ศรีปัญญา เกษตรและสหกรณ์จังหวัดลำปาง มอบหมายให้นายเกรียงไกร โนดำ หัวหน้ากลุ่มช่วยเหลือเกษตรกรและโครงการพิเศษ เข้าร่วมการประชุมคณะทำงานติดตามสถานการณ์ (WAR ROOM ระดับจังหวัด) ครั้งที่ ๑๘/๒๕๖๙ โดยมีนายพัชระ สิมะเสถียร รองผู้ว่าราชการจังหวัดลำปาง เป็นประธานการประชุมฯ เพื่อติดตามสถานการณ์ไฟป่า หมอกควัน และฝุ่นละอองขนาดเล็ก (PM๒.๕) ในพื้นที่จังหวัดลำปาง ณ ห้องประชุมสำนักงานป้องกันและบรรเทาสาธารณภัย ชั้น ๔ ศาลากลางจังหวัดลำปาง ที่ประชุมได้รับทราบรายงานสถานการณ์และการพยากรณ์อากาศจากสถานีอุตุนิยมวิทยาลำปาง ซึ่งแนวโน้มสภาพอากาศและปริมาณฝนที่เพิ่มขึ้น ช่วยลดความรุนแรงของสถานการณ์ไฟป่าและหมอกควันในพื้นที่ โดยกรมอุตุนิยมวิทยาเตรียมประกาศเข้าสู่ฤดูฝน อย่างเป็นทางการในวันที่ ๑๕ พฤษภาคม ๒๕๖๙ รวมถึงรายงานสถานการณ์ไฟป่า หมอกควัน และฝุ่นละอองขนาดเล็ก (PM๒.๕) ประจำปี พ.ศ. ๒๕๖๙ จากหน่วยงานที่เกี่ยวข้อง สำหรับแผนการจัดการไฟในระยะต่อไป จังหวัดลำปางยังคงเดินหน้ามาตรการเชิงรุกใน ๓ พื้นที่หลัก ได้แก่ พื้นที่ป่า พื้นที่เกษตร และพื้นที่ชุมชนและริมทางหลวง โดยบูรณาการการทำงานร่วมกันของทุกหน่วยงาน ทั้งการลาดตระเวนดับไฟป่า การทำแนวกันไฟการควบคุมการเผาในพื้นที่เกษตร รวมถึงการตรวจวัดควันดำรถยนต์และตั้งจุดตรวจเพื่อลดมลพิษทางอากาศด้านสุขภาพและการประชาสัมพันธ์จังหวัดลำปางได้เพิ่มพื้นที่เซฟตี้โซนและห้องปลอดฝุ่นมากขึ้นจากปีที่ผ่านมา พร้อมดำเนินมาตรการเชิงรุก อาทิ การเคาะประตูบ้าน การสำรองหน้ากากอนามัย การให้ความรู้อาสาดับไฟป่า และการตรวจสุขภาพประชาชนอย่างต่อเนื่อง โดยสำนักงานสาธารณสุขจังหวัดลำปาง และสำนักงานประชาสัมพันธ์จังหวัดลำปาง ได้ร่วมกันประชาสัมพันธ์ข้อมูลข่าวสารที่ถูกต้อง เพื่อสร้างการรับรู้และลดผลกระทบต่อสุขภาพของประชาชนนอกจากนี้ จังหวัดลำปางยังคงบังคับใช้กฎหมายและควบคุมพื้นที่อย่างเข้มงวด โดยบูรณาการความร่วมมือระหว่างตำรวจภูธรจังหวัดลำปาง กองอำนวยการรักษาความมั่นคงภายในจังหวัดลำปาง (กอ.รมน.) และมณฑลทหารบกที่ ๓๒ เพื่อป้องกันและลดการเกิดไฟป่าอย่างต่อเนื่องในทุกพื้นที่เสี่ยงของจังหวัดลำปาง

กลุ่มสารสนเทศการเกษตร

โทรศัพท์ ๐ ๕๔๒๖ ๕๐๖๗ โทรสาร ๐ ๕๔๒๖ ๕๐๖๘ www.opsmoac.go.th/lampang saraban_lpg@opsmoac.go.th เกษตรและสหกรณ์ ลำปาง

จดหมายข่าว
สำนักงานเกษตรและสหกรณ์จังหวัดลำปาง
LAMPANG PROVINCIAL AGRICULTURE AND COOPERATIVES OFFICE

ปีที่ ๑๔ ฉบับที่ ๘ ประจำเดือนพฤษภาคม ๒๕๖๙

สำนักงานเกษตรและสหกรณ์จังหวัดลำปาง เข้าร่วม กิจกรรมพิธีเปิดตัว Kick-off การจำหน่ายสินค้า “ไทยช่วยไทย ลดภาระค่าครองชีพ ผ่านเครือข่ายรถพุ่มพวง”









วันศุกร์ที่ ๑๕ พฤษภาคม พ.ศ. ๒๕๖๙ เวลา ๐๙.๓๐ น. นายจิตติศักดิ์ ศรีปัญญา เกษตรและสหกรณ์จังหวัดลำปาง ได้มอบหมายให้ นางสาวเบญจวรรณ โปธิสิงห์ หัวหน้าฝ่ายบริหารทั่วไป สำนักงานเกษตรและสหกรณ์จังหวัดลำปาง เข้าร่วม กิจกรรมพิธีเปิดตัว Kick-off การจำหน่ายสินค้า “ไทยช่วยไทย ลดภาระค่าครองชีพ ผ่านเครือข่ายรถพุ่มพวง” ช่วยประชาชนเข้าถึงสินค้าราคาประหยัดถึงหน้าบ้าน โดยนำสินค้าอุปโภคบริโภค ที่มีคุณภาพได้มาตรฐาน ในราคาพิเศษ มาจัดจำหน่ายให้แก่ประชาชนในพื้นที่หมู่บ้านและตำบล ได้เลือกซื้อถึงหน้าบ้าน ในรูปแบบตลาดเคลื่อนที่ "ผ่านเครือข่ายรถพุ่มพวง" เริ่มจำหน่ายสินค้า ครั้งแรกในวันศุกร์ที่ ๑๕ พฤษภาคม ๒๕๖๙ เป็นต้นไป โดยมีนายพัชระ สิมะเสถียร รองผู้ว่าราชการจังหวัดลำปาง เป็นประธานเปิดกิจกรรม ณ ที่ว่าการอำเภอเมืองลำปาง



กลุ่มสารสนเทศการเกษตร
โทรศัพท์ ๐ ๕๔๒๖ ๕๐๖๗ โทรสาร ๐ ๕๔๒๖ ๕๐๖๘ www.opsmoac.go.th/lampang saraban_lpg@opsmoac.go.th เกษตรและสหกรณ์ ลำปาง

จดหมายข่าว

สำนักงานเกษตรและสหกรณ์จังหวัดลำปาง

LAMPANG PROVINCIAL AGRICULTURE AND COOPERATIVES OFFICE

ปีที่ ๑๔ ฉบับที่ ๘ ประจำเดือนพฤษภาคม ๒๕๖๙

สำนักงานเกษตรและสหกรณ์จังหวัดลำปาง เข้าร่วมประชุมหารือประเด็นความร่วมมือของหน่วยงานร่วมบูรณาการ โครงการพัฒนาศักยภาพมนุษย์ สร้างมูลค่าทางเศรษฐกิจ สังคม และอัตลักษณ์บนพื้นที่สูง











วันศุกร์ที่ ๑๕ พฤษภาคม ๒๕๖๙ เวลา ๐๙.๓๐ น. นายจิตติศักดิ์ ศรีปัญญา เกษตรและสหกรณ์จังหวัดลำปาง มอบหมายให้นางสาวลักขณา ธัมมากาศ หัวหน้ากลุ่มยุทธศาสตร์พัฒนาการเกษตร เข้าร่วมประชุมหารือประเด็นความร่วมมือของหน่วยงานร่วมบูรณาการ โครงการพัฒนาศักยภาพมนุษย์ สร้างมูลค่าทางเศรษฐกิจ สังคม และอัตลักษณ์บนพื้นที่สูง เพื่อพัฒนาทักษะความรู้ด้านอาชีพ พัฒนาคุณภาพการผลิต เพิ่มมูลค่า ยกระดับผลิตภัณฑ์และส่งเสริมการตลาดของผลิตภัณฑ์ชุมชนบนพื้นที่สูง โดยมีนายบุญตุ้ม ศรีชุมพวง ผู้อำนวยการศูนย์พัฒนาราษฎรบนพื้นที่สูงจังหวัดลำปาง เป็นประธานการประชุม ณ ศาลาอเนกประสงค์บ้านบ่อสีเหลี่ยม ตำบลปงเตา อำเภองาว จังหวัดลำปาง

จดหมายข่าว
สำนักงานเกษตรและสหกรณ์จังหวัดลำปาง
LAMPANG PROVINCIAL AGRICULTURE AND COOPERATIVES OFFICE
ปีที่ ๑๔ ฉบับที่ ๘ ประจำเดือนพฤษภาคม ๒๕๖๙

เกษตรและสหกรณ์จังหวัดลำปาง ร่วมประชุมคณะกรรมการคัดเลือกองค์กรปกครองส่วนท้องถิ่นต้นแบบส่งเสริมการท่องเที่ยวด้วยอัตลักษณ์ท้องถิ่น ระดับจังหวัด















วันศุกร์ที่ ๑๕ พฤษภาคม ๒๕๖๙ เวลา ๐๙.๓๐ น. นายจิตติศักดิ์ ศรีปัญญา เกษตรและสหกรณ์จังหวัดลำปาง ร่วมประชุมคณะกรรมการคัดเลือกองค์กรปกครองส่วนท้องถิ่นต้นแบบส่งเสริมการท่องเที่ยวด้วยอัตลักษณ์ท้องถิ่น ระดับจังหวัด เพื่อขับเคลื่อนโครงการส่งเสริมการท่องเที่ยว โดยนำอัตลักษณ์ท้องถิ่น (Soft Power) มาเป็นกลไกในการสร้างรายได้ เพื่อสร้างความเข้มแข็งของเศรษฐกิจฐานรากประจำปีงบประมาณ พ.ศ.๒๕๖๙ โดยมี นายรณรงค์ เทพรักษ์ รองผู้ว่าราชการจังหวัดลำปาง เป็นประธานในการประชุม ณ ห้องประชุมสำนักงานท้องถิ่นจังหวัดลำปาง ชั้น ๓ ศาลากลางจังหวัดลำปาง

จดหมายข่าว

สำนักงานเกษตรและสหกรณ์จังหวัดลำปาง

LAMPANG PROVINCIAL AGRICULTURE AND COOPERATIVES OFFICE

ปีที่ ๑๔ ฉบับที่ ๘ ประจำเดือนพฤษภาคม ๒๕๖๙

สำนักงานเกษตรและสหกรณ์จังหวัดลำปาง ลงพื้นที่ตรวจต่ออายุร้านอาหารที่เข้าร่วมโครงการร้านอาหารวัตถุดิบปลอดภัยเลือกใช้ สินค้า Q (Q Restaurant) ประจำปีงบประมาณ ๒๕๖๙ ในพื้นที่อำเภอเมืองลำปาง และอำเภอแจ้ห่ม จังหวัดลำปาง



















วันศุกร์ที่ ๑๕ พฤษภาคม ๒๕๖๙ นายจิตติศักดิ์ ศรีปัญญา เกษตรและสหกรณ์จังหวัดลำปาง มอบหมายให้ นางสาวนลินญา แสงบุญเรือง เจ้าพนักงานธุรการปฏิบัติงาน พร้อมด้วยคณะทำงานผู้ตรวจรับรองร้านอาหารวัตถุดิบปลอดภัยเลือกใช้ สินค้า Q ลงพื้นที่ตรวจต่ออายุร้านอาหารที่เข้าร่วมโครงการร้านอาหารวัตถุดิบปลอดภัยเลือกใช้ สินค้า Q (Q Restaurant) ประจำปีงบประมาณ ๒๕๖๙ พร้อมทั้งให้คำแนะนำการรักษามาตรฐานการใช้วัตถุดิบปลอดภัยตามหลักเกณฑ์การตรวจรับรองของสำนักงานมาตรฐานสินค้าเกษตรและอาหารแห่งชาติ (มกอช.) แก่ผู้ประกอบการร้านอาหารในพื้นที่อำเภอเมืองลำปาง และอำเภอแจ้ห่ม จังหวัดลำปาง จำนวน ๕ ร้าน ประกอบด้วย ๑. ร้านแก้วแหนมเนือง ๒. ร้านห้องอาหารลายคราม ๓.ร้านบ้านสลัด ๔.ร้านแอ่วอิ่ม และ ๕. ร้านเดือนแดง

จดหมายข่าว

สำนักงานเกษตรและสหกรณ์จังหวัดลำปาง

LAMPANG PROVINCIAL AGRICULTURE AND COOPERATIVES OFFICE

ปีที่ ๑๔ ฉบับที่ ๘ ประจำเดือนพฤษภาคม ๒๕๖๙

สำนักงานเกษตรและสหกรณ์จังหวัดลำปาง ลงพื้นที่ตรวจติดตามร้านอาหารที่เข้าร่วมโครงการร้านอาหารวัตถุดิบปลอดภัยเลือกใช้ สินค้า Q (Q Restaurant) และตรวจต่ออายุตลาดสด โครงการส่งเสริมการบริโภคและใช้วัตถุดิบสินค้า Q (Q Market) จังหวัดลำปาง ประจำปีงบประมาณ ๒๕๖๙























วันจันทร์ที่ ๑๘ พฤษภาคม ๒๕๖๙ นายจิตติศักดิ์ ศรีปัญญา เกษตรและสหกรณ์จังหวัดลำปาง มอบหมายให้ เจ้าหน้าที่สำนักงานเกษตรและสหกรณ์จังหวัดลำปาง ลงพื้นที่ตรวจติดตามร้านอาหารที่เข้าร่วมโครงการร้านอาหารวัตถุดิบปลอดภัยเลือกใช้ สินค้า Q (Q Restaurant) พร้อมทั้งให้คำแนะนำการรักษามาตรฐานการใช้วัตถุดิบปลอดภัยตามหลักเกณฑ์การตรวจรับรองของสำนักงานมาตรฐานสินค้าเกษตรและอาหารแห่งชาติ (มกอช.) แก่ผู้ประกอบการร้านอาหารในพื้นที่อำเภอแม่ทะและอำเภอเมืองลำปาง จังหวัดลำปาง จำนวน ๕ แห่ง ประกอบด้วย ๑.ร้านกาแฟสดบ้านริมน้ำ ๒.ร้านต้นทาง ๓.ร้านลาบมัลติฟส์ ๔.ร้านคลองสายลม และ๕.ร้านแพสุขสะอาด และตรวจต่ออายุตลาดสดโครงการส่งเสริมการบริโภคและใช้วัตถุดิบสินค้า Q (Q Market) จังหวัดลำปาง ประจำปีงบประมาณ ๒๕๖๙ จำนวน ๓ แห่ง ประกอบด้วย ๑. ตลาดสดบ้านต้นยาง ๒. ตลาดสดสนามบิน ๓. ตลาดวัดนาก่วมใต้

กลุ่มสารสนเทศการเกษตร

โทรศัพท์ ๐ ๕๔๒๖ ๕๐๖๗ โทรสาร ๐ ๕๔๒๖ ๕๐๖๘ www.opsmoac.go.th/lampang saraban_lpg@opsmoac.go.th เกษตรและสหกรณ์ ลำปาง

จดหมายข่าว

สำนักงานเกษตรและสหกรณ์จังหวัดลำปาง

LAMPANG PROVINCIAL AGRICULTURE AND COOPERATIVES OFFICE

ปีที่ ๑๔ ฉบับที่ ๘ ประจำเดือนพฤษภาคม ๒๕๖๙

สำนักงานเกษตรและสหกรณ์จังหวัดลำปาง เข้าร่วมการอบรมเชิงปฏิบัติการ การปลูกไผ่และไม้เศรษฐกิจ อย่างไรให้ได้เนื้อไม้ และคาร์บอนเครดิต และเตรียมตัวตั้งรับมาตรฐาน FSC & EUDR











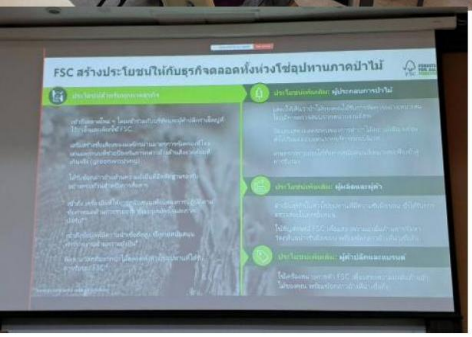

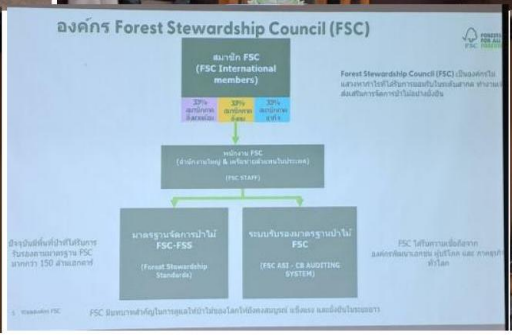



วันอังคารที่ ๑๙ พฤษภาคม ๒๕๖๙ เวลา ๐๘.๓๐ น. นายจิตติศักดิ์ ศรีปัญญา เกษตรและสหกรณ์จังหวัดลำปาง มอบหมายให้นางสาวจันจิรา สุทะธง นักวิเคราะห์นโยบายและแผนชำนาญการ เข้าร่วมการอบรมเชิงปฏิบัติการ การปลูกไผ่และไม้เศรษฐกิจ อย่างไรให้ได้เนื้อไม้ และคาร์บอนเครดิต และเตรียมตัวตั้งรับมาตรฐาน FSC & EUDR โดยมีนายศรีษะเกษ สมาน ที่ปรึกษาประธานสภาเกษตรกรจังหวัดลำปาง เป็นประธานการอบรม ณ ห้องประชุม ชั้น ๑ สถาบันคชบาลแห่งชาติ ในพระอุปถัมภ์ฯ (ศูนย์อนุรักษ์ช้างไทย) จังหวัดลำปาง

กลุ่มสารสนเทศการเกษตร

โทรศัพท์ ๐ ๕๔๒๖ ๕๐๖๗ โทรสาร ๐ ๕๔๒๖ ๕๐๖๘ www.opsmoac.go.th/lampang saraban_lpg@opsmoac.go.th เกษตรและสหกรณ์ ลำปาง

จดหมายข่าว

สำนักงานเกษตรและสหกรณ์จังหวัดลำปาง

LAMPANG PROVINCIAL AGRICULTURE AND COOPERATIVES OFFICE

ปีที่ ๑๔ ฉบับที่ ๘ ประจำเดือนพฤษภาคม ๒๕๖๙

สำนักงานเกษตรและสหกรณ์จังหวัดลำปาง ลงพื้นที่ประชุมจัดทำแผนพัฒนาการเกษตรระดับหมู่บ้าน โครงการจัดเก็บข้อมูลด้านการเกษตรในระดับพื้นที่ ในพื้นที่ตำบลวังเงิน อำเภอแม่ทะ จังหวัดลำปาง











วันอังคารที่ ๑๙ พฤษภาคม ๒๕๖๙ เวลา ๐๙.๐๐ น. นายจิตติศักดิ์ ศรีปัญญา เกษตรและสหกรณ์จังหวัดลำปาง มอบหมายให้นางสาวลักขณา ธัมมากาศ หัวหน้ากลุ่มยุทธศาสตร์พัฒนาการเกษตร พร้อมด้วยเจ้าหน้าที่รับผิดชอบโครงการฯ เจ้าหน้าที่สำนักงานทีมกลุ่มอำเภอ ลงพื้นที่ประชุมจัดทำแผนพัฒนาการเกษตรระดับหมู่บ้าน โครงการจัดเก็บข้อมูลด้านการเกษตรในระดับพื้นที่ กิจกรรม การจัดทำชุดข้อมูลแผนพัฒนาการเกษตรระดับหมู่บ้าน ประจำปีงบประมาณ พ.ศ. ๒๕๖๙ ร่วมกับเจ้าหน้าที่ผู้รับผิดชอบโครงการฯ สำนักงานเกษตรอำเภอในพื้นที่ และเกษตรกรสินค้าเกษตรมูลค่าสูง โดยร่วมจัดทำแผนพัฒนาการเกษตรระดับหมู่บ้าน สินค้า กาแฟถั่วลิสง โดยมีหน่วยงานร่วมบูรณาการในพื้นที่ร่วมจัดทำแผนพัฒนาการเกษตรระดับหมู่บ้าน ให้สอดคล้องกับบริบท/สถานการณ์ เพื่อนำไปสู่แผนธุรกิจรายสินค้าด้านการเกษตรมูลค่าสูง ณ บ้านทุ่งตอน หมู่ ๒ ตำบลวังเงิน อำเภอแม่ทะ จังหวัดลำปาง

จดหมายข่าว

สำนักงานเกษตรและสหกรณ์จังหวัดลำปาง

LAMPANG PROVINCIAL AGRICULTURE AND COOPERATIVES OFFICE

ปีที่ ๑๔ ฉบับที่ ๘ ประจำเดือนพฤษภาคม ๒๕๖๙

สำนักงานเกษตรและสหกรณ์จังหวัดลำปาง เข้าร่วมการอบรมเชิงปฏิบัติการ การปลูกไผ่และไม้เศรษฐกิจ อย่างไรให้ได้เนื้อไม้ และคาร์บอนเครดิต









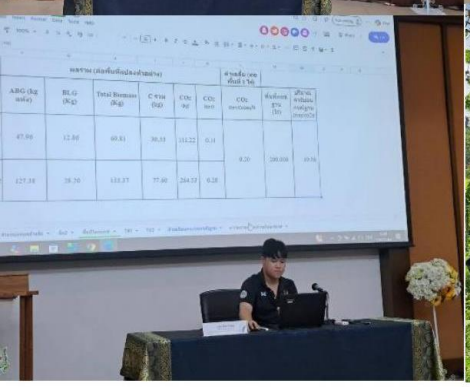





วันพุธที่ ๒๐ พฤษภาคม ๒๕๖๙ เวลา ๐๘.๓๐ น. นายจิตติศักดิ์ ศรีปัญญา เกษตรและสหกรณ์จังหวัดลำปาง มอบหมายให้นางสาวจันจิรา สุทะธง นักวิเคราะห์นโยบายและแผนชำนาญการ เข้าร่วมการอบรมเชิงปฏิบัติการ การปลูกไผ่และไม้เศรษฐกิจ อย่างไรให้ได้เนื้อไม้ และคาร์บอนเครดิ ต ณ ห้องประชุม ชั้น ๑ สถาบันคชบาลแห่งชาติ ในพระอุปถัมภ์ฯ (ศูนย์อนุรักษ์ช้างไทย) จังหวัดลำปาง ทั้งนี้ ได้ศึกษาดูงานการจัดการสวนป่าเศรษฐกิจอย่างยั่งยืนตามมาตรฐานสากล และฝึกปฏิบัติ ลงพื้นที่แปลงตัวอย่างเพื่อเก็บข้อมูลในการคำนวณคาร์บอนเครดิต การจัดการข้อมูลก า ร กักเก็บคาร์บอนภาคป่าไม้โดยโปรแกรมประยุกต์ ณ สวนป่าทุ่งเกวียน ตำบลเวียงตาล อำเภอห้างฉัตร จังหวัดลำปาง

กลุ่มสารสนเทศการเกษตร

โทรศัพท์ ๐ ๕๔๒๖ ๕๐๖๗ โทรสาร ๐ ๕๔๒๖ ๕๐๖๘ www.opsmoac.go.th/lampang saraban_lpg@opsmoac.go.th เกษตรและสหกรณ์ ลำปาง

จดหมายข่าว

สำนักงานเกษตรและสหกรณ์จังหวัดลำปาง

LAMPANG PROVINCIAL AGRICULTURE AND COOPERATIVES OFFICE

ปีที่ ๑๔ ฉบับที่ ๘ ประจำเดือนพฤษภาคม ๒๕๖๙

สำนักงานเกษตรและสหกรณ์จังหวัดลำปาง เข้าร่วมการประชุมการติดตามสถานการณ์อุทกภัยและดินโคลนถล่มจังหวัดลำปาง ปี ๒๕๖๙











วันอังคารที่ ๑๙ พฤษภาคม ๒๕๖๙ เวลา ๑๓.๐๐ น. นายชิตติศักดิ์ ศรีปัญญา เกษตรและสหกรณ์จังหวัดลำปาง มอบหมายให้นายเกรียงไกร โนดำ หัวหน้ากลุ่มช่วยเหลือเกษตรกรและโครงการพิเศษ เข้าร่วมการประชุมการติดตามสถานการณ์อุทกภัยและดินโคลนถล่มจังหวัดลำปาง ปี ๒๕๖๙ โดยมีนายวิวัฒน์ อินทร์ไทยวงศ์ ผู้ว่าราชการจังหวัดลำปาง เป็นประธานการประชุม นายพัชระ สิมะเสถียร รองผู้ว่าราชการจังหวัดลำปาง ร่วมการประชุมพร้อมด้วยหัวหน้าส่วนราชการ และผู้แทนหัวหน้าส่วนราชการที่เกี่ยวข้อง เพื่อสถานการณ์อุทกภัยและดินโคลนถล่มในพื้นที่จังหวัด การพยากรณ์สภาพอากาศ สถานการณ์น้ำและการบริหารจัดการน้ำ และร่วมพิจารณาพื้นที่เสี่ยงอุทกภัย และแนวทางการแจ้งเตือนผ่านระบบ Cell Broadcast (CBC) ณ ห้องประชุมเวียงละกอน ชั้น ๔ ศาลากลางจังหวัดลำปาง อำเภอเมืองลำปาง จังหวัดลำปาง

จดหมายข่าว

สำนักงานเกษตรและสหกรณ์จังหวัดลำปาง

LAMPANG PROVINCIAL AGRICULTURE AND COOPERATIVES OFFICE

ปีที่ ๑๔ ฉบับที่ ๘ ประจำเดือนพฤษภาคม ๒๕๖๙

สำนักงานเกษตรและสหกรณ์จังหวัดลำปาง เข้าร่วมการประชุมกองบัญชาการป้องกันและบรรเทาสาธารณภัยแห่งชาติ (บกปภ.ช.) ผ่านระบบ ZOOM











วันอังคารที่ ๑๙ พฤษภาคม ๒๕๖๙ เวลา ๑๔.๐๐ น. นายจิตติศักดิ์ ศรีปัญญา เกษตรและสหกรณ์จังหวัดลำปาง มอบหมายให้นายเกรียงไกร โนดำ หัวหน้ากลุ่มช่วยเหลือเกษตรกรและโครงการพิเศษ เข้าร่วมการประชุมกองบัญชาการป้องกันและบรรเทาสาธารณภัยแห่งชาติ (บกปภ.ช.) โดยมีนายอนุทิน ชาญวีรกูล นายกรัฐมนตรีและรัฐมนตรีว่าการกระทรวงมหาดไทย เป็นประธานการประชุม เพื่อติดตามสถานการณ์และเตรียมการแก้ไขปัญหาภัยแล้ง ปี ๒๕๖๙ ในโอกาสนี้ นายพลากร สุวรรณรัฐ องคมนตรี และคณะองคมนตรี ได้ความกรุณามอบแนวทางการเตรียมการแก้ไขปัญหาภัยแล้ง ภัยพิบัติ ร่วมถึงปัญหาที่เกี่ยวข้องอื่นๆ มีรัฐมนตรีช่วยว่าการกระทรวงมหาดไทย หัวหน้าส่วนราชการระดับกรม ที่เกี่ยวข้องเข้าร่วมการประชุมผ่านระบบ ZOOM ถ่ายทอดสัญญาณจากห้องประชุม ๑ ปภ.อาคาร ๓ ชั้น ๕ กรมป้องกันและบรรเทาสาธารณภัย กรุงเทพมหานคร ไปทุกจังหวัดทั่วประเทศ สำหรับจังหวัดลำปาง นายวิวัฒน์ อินทร์ไทยวงศ์ ผู้ว่าราชการจังหวัดลำปาง นายพัชระ สิมะเสถียร รองผู้ว่าราชการจังหวัดลำปาง ร่วมการประชุม พร้อมด้วยหัวหน้าส่วนราชการ และผู้แทนหัวหน้าส่วนราชการที่เกี่ยวข้อง ณ ห้องประชุมเวียงละกอน ชั้น ๔ ศาลากลางจังหวัดลำปาง อำเภอเมืองลำปาง จังหวัดลำปาง

จดหมายข่าว
สำนักงานเกษตรและสหกรณ์จังหวัดลำปาง
LAMPANG PROVINCIAL AGRICULTURE AND COOPERATIVES OFFICE

ปีที่ ๑๔ ฉบับที่ ๘ ประจำเดือนพฤษภาคม ๒๕๖๙

เกษตรและสหกรณ์จังหวัดลำปาง เข้าร่วมคณะกรรมการบริหารและขับเคลื่อนงาน สำนักงานปลัดกระทรวงเกษตรและสหกรณ์ ครั้งที่๑/๒๕๖๙ ผ่านระบบประชุมทางไกล (Zoom Meeting)











วันพฤหัสบดีที่ ๒๑ พฤษภาคม ๒๕๖๙ เวลา ๑๕.๐๐ น. นายจิตติศักดิ์ ศรีปัญญา เกษตรและสหกรณ์จังหวัดลำปาง เข้าร่วมคณะกรรมการบริหารและขับเคลื่อนงานสำนักงานปลัดกระทรวงเกษตรและสหกรณ์ ครั้งที่๑/๒๕๖๙ โดยมีนายวิณะโรจน์ ทรัพย์ส่งสุข ปลัดการกระทรวงเกษตรและสหกรณ์ เป็นประธานการประชุม ณ ห้องประชุมกระทรวงเกษตรและสหกรณ์ ๑๓๔-๑๓๕ โดยที่ประชุมมีการพิจารณา ผลการเบิกจ่ายงบประมาณรายจ่ายประจำปีงบประมาณ พ.ศ.๒๕๖๙ ของสำนักงานปลัดกระทรวงเกษตรและสหกรณ์ (๑ตุลาคม ๒๕๖๙-๑๕ พฤษภาคม ๒๕๖๙) ผ่านระบบประชุมทางไกล (Zoom Meeting) ณ ห้องประชุมสำนักงานเกษตรและสหกรณ์จังหวัดลำปาง ชั้น ๓ ศาลากลางจังหวัดลำปาง

จดหมายข่าว
สำนักงานเกษตรและสหกรณ์จังหวัดลำปาง
LAMPANG PROVINCIAL AGRICULTURE AND COOPERATIVES OFFICE

ปีที่ ๑๔ ฉบับที่ ๘ ประจำเดือนพฤษภาคม ๒๕๖๙

เกษตรและสหกรณ์จังหวัดลำปาง ร่วมพิธีเปิดโครงการคลินิกเกษตรเคลื่อนที่ในพระราชานุเคราะห์ สมเด็จพระบรมโอรสาธิราชฯ สยามมกุฎราชกุมาร ครั้งที่ ๓ ประจำปีงบประมาณ ๒๕๖๙















วันพฤหัสบดีที่ ๒๑ พฤษภาคม ๒๕๖๙ เวลา ๐๘.๓๐ น. นายจิตติศักดิ์ ศรีปัญญา เกษตรและสหกรณ์จังหวัดลำปาง พร้อมด้วยเจ้าหน้าที่สำนักงานเกษตรและสหกรณ์จังหวัดลำปาง ร่วมพิธีเปิดโครงการคลินิกเกษตรเคลื่อนที่ในพระราชานุเคราะห์สมเด็จพระบรมโอรสาธิราชฯ สยามมกุฎราชกุมาร ครั้งที่ ๓ ประจำปีงบประมาณ ๒๕๖๙ โดยมีนายพัชระ สิมะเสถียร รองผู้ว่าราชการจังหวัดลำปาง เป็นประธานพิธีเปิด พร้อมด้วยหัวหน้าส่วนราชการ และเจ้าหน้าที่หน่วยงานในสังกัดกระทรวงเกษตรและสหกรณ์ และส่วนราชการอื่นๆ ที่เกี่ยวข้อง ตลอดจนประชาชนชาวลำปางในพื้นที่อำเภองาว เข้าร่วมกิจกรรมในครั้งนี้ ณ โรงเรียนไทยรัฐวิทยา ๘๕ บ้านห้วยทาก ตำบลบ้านหวด อำเภองาว จังหวัดลำปาง ทั้งนี้ สำนักงานเกษตรและสหกรณ์จังหวัดลำปาง ร่วมจัดนิทรรศการและให้บริการโครงการคลินิกเกษตรเคลื่อนที่ฯ เพื่อประชาสัมพันธ์โครงการพระราชดำริ การให้ความช่วยเหลือในการแก้ไขปัญหาหนี้สินและที่ดินทำกินของกองทุนหมุนเวียนเพื่อการกู้ยืมแก่เกษตรกรและผู้ยากจนกองทุนสงเคราะห์เกษตรกร การทำเกษตรพันธสัญญา การปฏิบัติการฝนหลวง ศูนย์บริการเกษตรพิรุณราช และประเมินผลการดำเนินงานโครงการคลินิกเกษตรเคลื่อนที่ฯ





จดหมายข่าว

สำนักงานเกษตรและสหกรณ์จังหวัดลำปาง

LAMPANG PROVINCIAL AGRICULTURE AND COOPERATIVES OFFICE

ปีที่ ๑๔ ฉบับที่ ๘ ประจำเดือนพฤษภาคม ๒๕๖๙

เกษตรและสหกรณ์จังหวัดลำปาง ร่วมพิธีเปิดโครงการจังหวัดลำปางเคลื่อนที่ ประจำปีงบประมาณ พ.ศ. ๒๕๖๙ ในพื้นที่อำเภองาว จังหวัดลำปาง















วันพฤหัสบดีที่ ๒๑ พฤษภาคม ๒๕๖๙เวลา ๑๐.๐๐ น. นายจิตติศักดิ์ ศรีปัญญา เกษตรและสหกรณ์จังหวัดลำปาง ร่วมพิธีเปิดโครงการจังหวัดลำปางเคลื่อนที่ ประจำปีงบประมาณ พ.ศ. ๒๕๖๙ โดยมีนายพัชระ สิมะเสถียร รองผู้ว่าราชการจังหวัดลำปาง เป็นประธานพิธีเปิด เป็นประธานพิธีเปิด พร้อมด้วย หัวหน้าส่วนราชการ และเจ้าหน้าที่หน่วยงานในสังกัดกระทรวงเกษตรและสหกรณ์ และส่วนราชการอื่นๆ ที่เกี่ยวข้อง ตลอดจนประชาชนชาวลำปางในพื้นที่อำเภองาว เข้าร่วมกิจกรรมดังกล่าว ณ โรงเรียนไทยรัฐวิทยา ๘๕ บ้านห้วยทาก ตำบลบ้านหวด อำเภองาว จังหวัดลำปาง

จดหมายข่าว

สำนักงานเกษตรและสหกรณ์จังหวัดลำปาง

LAMPANG PROVINCIAL AGRICULTURE AND COOPERATIVES OFFICE

ปีที่ ๑๔ ฉบับที่ ๘ ประจำเดือนพฤษภาคม ๒๕๖๙

เกษตรและสหกรณ์จังหวัดลำปาง เข้าร่วมการประชุมตรวจติดตามโครงการปรับตัวและบรรเทาผลกระทบจากการเปลี่ยนแปลงสภาพภูมิอากาศด้วยเกษตรทฤษฎีใหม่









วันพฤหัสบดีที่ ๒๑ พฤษภาคม ๒๕๖๙ เวลา ๑๓.๓๐ น. นายจิตติศักดิ์ ศรีปัญญา เกษตรและสหกรณ์จังหวัดลำปาง เข้าร่วมการประชุมตรวจติดตามโครงการปรับตัวและบรรเทาผลกระทบจากการเปลี่ยนแปลงสภาพภูมิอากาศด้วยเกษตรทฤษฎีใหม่ โดยมีนายเกรียงไกร ชัยเมืองมา รองประธานคณะกรรมการธรรมภิบาลจังหวัดลำปาง เป็นประธานการประชุม โดยรองประธานคณะกรรมการฯ ให้แนะนำ และให้กำลังใจในการดำเนินโครงการ เห็นควรให้มีการขยายผลโครงการไปยังพื้นที่อื่นๆ ณ ห้องประชุมเขลางค์นคร ชั้น ๓ ศาลากลางจังหวัดลำปาง อำเภอเมืองลำปาง จังหวัดลำปาง

จดหมายข่าว

สำนักงานเกษตรและสหกรณ์จังหวัดลำปาง

LAMPANG PROVINCIAL AGRICULTURE AND COOPERATIVES OFFICE

ปีที่ ๑๔ ฉบับที่ ๘ ประจำเดือนพฤษภาคม ๒๕๖๙

สำนักงานเกษตรและสหกรณ์จังหวัดลำปาง ลงพื้นที่ตรวจติดตามร้านอาหาร ที่เข้าร่วมโครงการร้านอาหารวัตถุดิบปลอดภัยเลือกใช้ สินค้า Q (Q Restaurant) จังหวัดลำปาง ประจำปีงบประมาณ ๒๕๖๙



วันที่ ๑๙–๒๑ พฤษภาคม ๒๕๖๙ นายจิตติศักดิ์ ศรีปัญญา เกษตรและสหกรณ์จังหวัดลำปาง มอบหมายให้เจ้าหน้าที่สำนักงานเกษตรและสหกรณ์จังหวัดลำปาง ลงพื้นที่ตรวจติดตามร้านอาหารที่เข้าร่วมโครงการร้านอาหารวัตถุดิบปลอดภัยเลือกใช้ สินค้า Q (Q Restaurant) จังหวัดลำปาง ประจำปีงบประมาณ ๒๕๖๙ พร้อมทั้งให้คำแนะนำการรักษามาตรฐานการใช้วัตถุดิบปลอดภัยตามหลักเกณฑ์การตรวจรับรองของสำนักงานมาตรฐานสินค้าเกษตรและอาหารแห่งชาติ (มกอช.) แก่ผู้ประกอบการร้านอาหาร จำนวน ๑๕ แห่ง ในพื้นที่อำเภอเกาะคา ห้างฉัตร และอำเภอเมืองลำปาง จังหวัดลำปาง

กลุ่มสารสนเทศการเกษตร

โทรศัพท์ ๐ ๕๔๒๖ ๕๐๖๗ โทรสาร ๐ ๕๔๒๖ ๕๐๖๘ www.opsmoac.go.th/lampang saraban_lpg@opsmoac.go.th เกษตรและสหกรณ์ ลำปาง

จดหมายข่าว

สำนักงานเกษตรและสหกรณ์จังหวัดลำปาง

LAMPANG PROVINCIAL AGRICULTURE AND COOPERATIVES OFFICE

ปีที่ ๑๔ ฉบับที่ ๘ ประจำเดือนพฤษภาคม ๒๕๖๙

สำนักงานเกษตรและสหกรณ์จังหวัดลำปาง เข้าร่วม กิจกรรม NEC BIZUP LAMPANG ๒๐๒๖

กิจกรรมเสริมสร้างสมรรถนะผู้ประกอบการสร้างโอกาสทางธุรกิจการค้าในการพัฒนาระเบียงเศรษฐกิจพิเศษ











วันที่ ๒๑ พฤษภาคม ๒๕๖๙ เวลา ๐๙.๐๐ น. นายจิตติศักดิ์ ศรีปัญญา เกษตรและสหกรณ์จังหวัดลำปาง มอบหมายให้นางสาวลักขณา ธัมมากาศ นักวิเคราะห์นโยบายและแผนชำนาญการ เข้าร่วม กิจกรรม NEC BIZUP LAMPANG ๒๐๒๖ กิจกรรมเสริมสร้างสมรรถนะผู้ประกอบการสร้างโอกาสทางธุรกิจการค้าในการพัฒนาระเบียงเศรษฐกิจพิเศษ ณ ห้องประชุม Grand Ballroom โรงแรมหริธารา จังหวัดลำปาง โดยนางสาวกนกรัตน์ ยุติรัตน์ พานิชจังหวัดลำปาง เป็นประธานเปิดงานฯ โดยกิจกรรมมีการบรรยายหัวข้อ NEC Literacy & Flagship Project Lampang และหัวข้อ Entrepreneur Decoded : ถอดรหัส Solf Power สู่ความได้เปรียบทางธุรกิจ และการเสวนา หัวข้อ Government Support & NEC Mechanism รวมถึงกิจกรรม AI workshop เพื่อเป็นการพัฒนาผู้ประกอบการ วิสาหกิจชุมชน อุตสาหกรรม เป้าหมายโครงการเสริมสร้างสมรรถนะผู้ประกอบการในระเบียงเศรษฐกิจพิเศษ ๔ ภาคปีงบประมาณ พ.ศ. ๒๕๖๙

กลุ่มสารสนเทศการเกษตร

โทรศัพท์ ๐ ๕๔๒๖ ๕๐๖๗ โทรสาร ๐ ๕๔๒๖ ๕๐๖๘ www.opsmoac.go.th/lampang saraban_lpg@opsmoac.go.th เกษตรและสหกรณ์ ลำปาง

จดหมายข่าว
สำนักงานเกษตรและสหกรณ์จังหวัดลำปาง
LAMPANG PROVINCIAL AGRICULTURE AND COOPERATIVES OFFICE

ปีที่ ๑๔ ฉบับที่ ๘ ประจำเดือนพฤษภาคม ๒๕๖๙

เกษตรและสหกรณ์จังหวัดลำปาง ร่วมประกอบพิธีสวดพระพุทธมนต์ ทำบุญตักบาตร ถวายพระราชกุศล สมเด็จพระนางเจ้ารำไพพรรณี พระบรมราชินีในรัชกาลที่ ๗ เนื่องในโอกาสการประกาศยกย่องพระเกียรติคุณพระราชกรณียกิจในวาระครบ ๑๐๐ ปี











วันศุกร์ที่ ๒๒ พฤษภาคม ๒๕๖๙ เวลา ๐๗.๐๐ น. นายจิตติศักดิ์ ศรีปัญญา เกษตรและสหกรณ์จังหวัดลำปาง พร้อมด้วยข้าราชการและเจ้าหน้าที่สำนักงานเกษตรและสหกรณ์จังหวัดลำปาง ร่วมประกอบพิธีสวดพระพุทธมนต์ ทำบุญตักบาตรถวายพระราชกุศล สมเด็จพระนางเจ้ารำไพพรรณี พระบรมราชินี ในรัชกาลที่ ๗ เนื่องในโอกาสการประกาศยกย่องพระเกียรติคุณพระราชกรณียกิจ ในวาระครบ ๑๐๐ ปี โดยมีนายวิวัฒน์ อินทร์ไทยวงศ์ ผู้ว่าราชการจังหวัดลำปาง เป็นประธานพิธี ณ วัดพระแก้วดอนเต้าสุชาดาราม พระอารามหลวง ตำบลเวียงเหนือ อำเภอเมืองลำปาง จังหวัดลำปาง

กลุ่มสารสนเทศการเกษตร
โทรศัพท์ ๐ ๕๔๒๖ ๕๐๖๗ โทรสาร ๐ ๕๔๒๖ ๕๐๖๘ www.opsmoac.go.th/lampang saraban_lpg@opsmoac.go.th เกษตรและสหกรณ์ ลำปาง

จดหมายข่าว

สำนักงานเกษตรและสหกรณ์จังหวัดลำปาง

LAMPANG PROVINCIAL AGRICULTURE AND COOPERATIVES OFFICE

ปีที่ ๑๔ ฉบับที่ ๘ ประจำเดือนพฤษภาคม ๒๕๖๙

เกษตรและสหกรณ์จังหวัดลำปาง ลงพื้นที่ติดตามสถานการณ์สับปะรดจังหวัดลำปาง ปี ๒๕๖๙















วันศุกร์ที่ ๒๒ พฤษภาคม ๒๕๖๙ นายจิตติศักดิ์ ศรีปัญญา เกษตรและสหกรณ์จังหวัดลำปาง ลงพื้นที่ติดตามสถานการณ์สับปะรดจังหวัดลำปาง ปี ๒๕๖๙ ในพื้นที่แปลงปลูกสับปะรด และลานรับซื้อสับปะรด ตำบลบ้านเสด็จ อำเภอเมืองลำปาง จังหวัดลำปาง โดยจังหวัดลำปางมีพื้นที่เพาะปลูกทั้งหมด ๑๙,๖๒๑ ไร่ พื้นที่เก็บเกี่ยว ๑๔,๖๗๙.๗๕ (ไร่) ผลผลิตรวม ๓๖,๖๘๘.๓๘ (ตัน) พันธุ์ที่นิยมปลูกคือ พันธุ์ปัตตาเวียร์ สำหรับอำเภอที่ปลูกมากที่สุด คือ อำเภอเมืองลำปาง จำนวน ๑๘,๘๙๙ ไร่ รองลงมาอำเภอแจ้ห่ม จำนวน๕๓๙ ไร่ เกษตรกรมีการผลิตสับปะรดทั้งในฤดูและนอกฤดู โดยส่วนใหญ่เป็นการผลิตสับปะรดในฤดูประมาณร้อยละ ๗๙ ของผลผลิตทั้งหมด (ช่วงเดือนพฤษภาคม-เดือนกรกฎาคม) ทั้งนี้ ผลผลิตสับปะรดจะออกสู่ตลาดมากที่สุดในสัปดาห์ที่ ๒ ของเดือนมิถุนายน ๒๕๖๙ สำหรับสถานการณ์ตลาดปัจจุบันพบว่า (๑) ราคารับซื้อสับปะรดโรงงานหน้าลาน ๕.๒๐ บาทต่อกิโลกรัม และ (๒) ราคาสับปะรดบริโภคสด ๗ บาทต่อกิโลกรัม สำหรับข้อเสนอแนะของเกษตรกร คือ ต้องการให้ภาครัฐสนับสนุนแหล่งเงินทุนหมุนเวียนในการดำเนินกิจกรรมในรูปแบบของวิสาหกิจชุมชนเพื่อ (๑) ส่งเสริมการลดต้นทุนการผลิตโดยการส่งเสริมการผลิตปุ๋ยอินทรีย์และปุ๋ยน้ำหมัก (๒) ส่งเสริมการแปรรูปผลผลิตเป็นไวน์ และเครื่องดื่มแอลกอฮอล์ สำหรับข้อเสนอแนะของผู้ประกอบการลานรับซื้อ แบ่งออกเป็น ๒ ระยะ คือ ระยะสั้น ขอให้สนับสนุนค่าขนส่งระหว่างลานรับซื้อไปยังโรงงานแปรรูปในพื้นที่ต่างจังหวัด และระยะยาว ขอให้ภาครัฐส่งเสริมการวางแผนการผลิตสับปะรดให้สอดคล้องกับความต้องการของโรงงานแปรรูป เพื่อแก้ไขปัญหาราคาผลผลิตและภาวะการล้นตลาด ต่อไป

กลุ่มสารสนเทศการเกษตร

โทรศัพท์ ๐ ๕๔๒๖ ๕๐๖๗ โทรสาร ๐ ๕๔๒๖ ๕๐๖๘ www.opsmoac.go.th/lampang saraban_lpg@opsmoac.go.th เกษตรและสหกรณ์ ลำปาง

จดหมายข่าว

สำนักงานเกษตรและสหกรณ์จังหวัดลำปาง

LAMPANG PROVINCIAL AGRICULTURE AND COOPERATIVES OFFICE

ปีที่ ๑๔ ฉบับที่ ๘ ประจำเดือนพฤษภาคม ๒๕๖๙

สำนักงานเกษตรและสหกรณ์จังหวัดลำปาง ลงพื้นที่ตรวจติดตามตลาดสดโครงการส่งเสริมการบริโภคและใช้วัตถุดิบสินค้า Q (Q Market) จังหวัดลำปาง ประจำปีงบประมาณ ๒๕๖๙

























วันศุกร์ที่ ๒๒ พฤษภาคม ๒๕๖๙ นายจิตติศักดิ์ ศรีปัญญา เกษตรและสหกรณ์จังหวัดลำปาง มอบหมายให้ นางสาวนลินญา แสงบุญเรือง เจ้าพนักงานธุรการปฏิบัติงาน พร้อมด้วยเจ้าหน้าที่โครงการฯ ลงพื้นที่ตรวจติดตามตลาดสดโครงการส่งเสริมการบริโภคและใช้วัตถุดิบสินค้า Q (Q Market) จังหวัดลำปาง ประจำปีงบประมาณ ๒๕๖๙ แก่เจ้าของ/ผู้จัดการ ในพื้นที่จังหวัดลำปาง จำนวน ๕ แห่ง ๓๖ แผง/ร้านค้า ประกอบด้วย ๑. ตลาดเทศบาล ๑ (หลักเมืองลำปาง) ๒. ตลาดเทศบาล ๓ (รัษฎา) ๓. ตลาดฟ้าลานนา ๔. ตลาดเทศบาล ๒ (อัศวิน) และ๕.ตลาดสดเทศบาลตำบลห้างฉัตร

กลุ่มสารสนเทศการเกษตร

โทรศัพท์ ๐ ๕๔๒๖ ๕๐๖๗ โทรสาร ๐ ๕๔๒๖ ๕๐๖๘ www.opsmoac.go.th/lampang saraban_lpg@opsmoac.go.th เกษตรและสหกรณ์ ลำปาง

จดหมายข่าว

สำนักงานเกษตรและสหกรณ์จังหวัดลำปาง

LAMPANG PROVINCIAL AGRICULTURE AND COOPERATIVES OFFICE

ปีที่ ๑๔ ฉบับที่ ๘ ประจำเดือนพฤษภาคม ๒๕๖๙

สำนักงานเกษตรและสหกรณ์จังหวัดลำปาง เข้าร่วม กิจกรรม NEC BIZUP LAMPANG ๒๐๒๖











วันที่ ๒๒ พฤษภาคม ๒๕๖๙ เวลา ๙.๓๐ น. นายจิตติศักดิ์ ศรีปัญญา เกษตรและสหกรณ์จังหวัดลำปาง มอบหมายให้นางสาวลักขณา ธัมมากาศ นักวิเคราะห์นโยบายและแผนชำนาญการ เข้าร่วม กิจกรรม NEC BIZUP LAMPANG ๒๐๒๖ เพื่อเสริมสร้างสมรรถนะผู้ประกอบการสร้างโอกาสทางธุรกิจการค้าในการพัฒนาระเบียงเศรษฐกิจพิเศษ กิจกรรมศึกษาดูงาน ณ HILLKOFF EXPERIENCE SPACE ศูนย์การเรียนรู้ครบวงจร กาแฟชาวไทย ฮิลล์คอฟฟี่ ตำบลอินทขิล อำเภอแม่แตง จังหวัดเชียงใหม่ โดยมีการบรรยายการดำเนินงานของ HILLKOFF การเรียนรู้กระบวนการ BCG ของการผลิตกาแฟ และการลงพื้นที่ศึกษากระบวนการผลิตกาแฟจากเริ่มต้นจนผลิตเป็นเมล็ดกาแฟเพื่อการจำหน่าย ทั้งนี้ เพื่อเป็นการพัฒนาผู้ประกอบการ วิสาหกิจชุมชน อุตสาหกรรม เป้าหมายโครงการเสริมสร้างสมรรถนะผู้ประกอบการในระเบียงเศรษฐกิจพิเศษ ๔ ภาคปีงบประมาณ พ.ศ. ๒๕๖๙

กลุ่มสารสนเทศการเกษตร

โทรศัพท์ ๐ ๕๔๒๖ ๕๐๖๗ โทรสาร ๐ ๕๔๒๖ ๕๐๖๘ www.opsmoac.go.th/lampang saraban_lpg@opsmoac.go.th เกษตรและสหกรณ์ ลำปาง

จดหมายข่าว
สำนักงานเกษตรและสหกรณ์จังหวัดลำปาง
LAMPANG PROVINCIAL AGRICULTURE AND COOPERATIVES OFFICE

ปีที่ ๑๔ ฉบับที่ ๘ ประจำเดือนพฤษภาคม ๒๕๖๙

เกษตรและสหกรณ์จังหวัดลำปาง ร่วมประชุมคณะกรมการจังหวัดและหัวหน้าส่วนราชการจังหวัดลำปาง ครั้งที่ ๕/๒๕๖๙ ประจำเดือนพฤษภาคม ๒๕๖๙











วันจันทร์ที่ ๒๖ พฤษภาคม ๒๕๖๙ เวลา ๐๙.๓๐ น. นายชิตติศักดิ์ ศรีปัญญา เกษตรและสหกรณ์จังหวัดลำปาง ร่วมประชุมคณะกรมการจังหวัดและหัวหน้าส่วนราชการจังหวัดลำปาง ครั้งที่ ๕/๒๕๖๙ ประจำเดือนพฤษภาคม ๒๕๖๙ เพื่อเป็นการรับทราบผลการดำเนินงานตามนโยบายของรัฐบาลและของจังหวัด พร้อมทั้งหารือข้อราชการที่สำคัญ นโยบายเร่งด่วนและนโยบายที่สำคัญของรัฐบาลและจังหวัดลำปาง เพื่อให้ส่วนราชการที่เกี่ยวข้องยึดถือและนำไปปฏิบัติ โดยมีนายวิวัฒน์ อินทร์ไทยมงศ์ ผู้ว่าราชการจังหวัดลำปาง เป็นประธานการประชุม ณ หอประชุมจังหวัดลำปาง ศาลากลางจังหวัดลำปาง

จดหมายข่าว

สำนักงานเกษตรและสหกรณ์จังหวัดลำปาง

LAMPANG PROVINCIAL AGRICULTURE AND COOPERATIVES OFFICE

ปีที่ ๑๔ ฉบับที่ ๘ ประจำเดือนพฤษภาคม ๒๕๖๙

เกษตรและสหกรณ์จังหวัดลำปาง เข้าร่วมการจัดทำแนวทางการพัฒนาและยกระดับการทำงานของสำนักงานเกษตรและสหกรณ์จังหวัด เพื่อสร้างขีดความสามารถในการแข่งขัน ผ่านระบบ Zoom Meeting





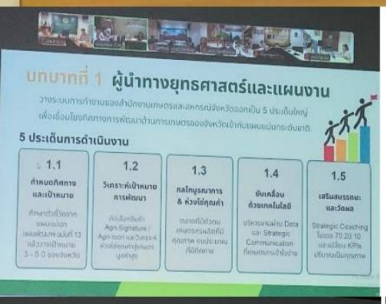











วันจันทร์ที่ ๒๕ พฤษภาคม ๒๕๖๙ เวลา ๐๙.๐๐ น. นายจิตติศักดิ์ ศรีปัญญา เกษตรและสหกรณ์จังหวัดลำปาง พร้อมด้วยข้าราชการ และเจ้าหน้าที่สำนักงานเกษตรและสหกรณ์จังหวัดลำปาง เข้าร่วมการจัดทำแนวทางการพัฒนาและยกระดับการทำงานของสำนักงานเกษตรและสหกรณ์จังหวัด เพื่อสร้างขีดความสามารถในการแข่งขัน ซึ่งการจัดประชุมนี้เป็นการระดมความคิดร่วมกันเพื่อกำหนดบทบาทและงานที่มีคุณค่า วิเคราะห์ปัญหาอุปสรรค และแนวทางการแก้ไขปัญหาเพื่อสร้างศักยภาพในการขับเคลื่อนงานในระดับพื้นที่ให้ชัดเจน อีกทั้งแลกเปลี่ยนประสบการณ์ในการทำงานจากตัวอย่างจังหวัดที่ขับเคลื่อนงานในเชิงพื้นที่ได้ประสบผลสำเร็จ และแนวทางการขับเคลื่อนงานที่สำคัญของสำนักงาน/กอง ให้จังหวัด รับทราบและนำไปสู่การปฏิบัติงานให้เป็นในทิศทางเดียวกันอย่างมีประสิทธิภาพและเป็นรูปธรรมมากขึ้น โดยมีนางสาวทัศนีย์ เมืองแก้ว รองปลัดกระทรวงเกษตรและสหกรณ์ เป็นประธานการประชุม ผ่านระบบ Zoom Meeting ณ ห้องประชุมสำนักงานเกษตรและสหกรณ์จังหวัดลำปาง ชั้น ๓ ศาลากลางจังหวัดลำปาง

กลุ่มสารสนเทศการเกษตร

โทรศัพท์ ๐ ๕๔๒๖ ๕๐๖๗ โทรสาร ๐ ๕๔๒๖ ๕๐๖๘ www.opsmoac.go.th/lampang saraban_lpg@opsmoac.go.th เกษตรและสหกรณ์ ลำปาง

จดหมายข่าว

สำนักงานเกษตรและสหกรณ์จังหวัดลำปาง

LAMPANG PROVINCIAL AGRICULTURE AND COOPERATIVES OFFICE

ปีที่ ๑๔ ฉบับที่ ๘ ประจำเดือนพฤษภาคม ๒๕๖๙

เกษตรและสหกรณ์จังหวัดลำปาง ร่วมประชุมคณะอนุกรรมการกองทุนฟื้นฟูและพัฒนาเกษตรกร จังหวัดลำปาง ครั้งที่ ๕/๒๕๖๙











วันจันทร์ที่ ๒๕ พฤษภาคม ๒๕๖๙ เวลา ๑๓.๓๐ น. นายจิตติศักดิ์ ศรีปัญญา เกษตรและสหกรณ์จังหวัดลำปาง ร่วมประชุมคณะอนุกรรมการกองทุนฟื้นฟูและพัฒนาเกษตรกรจังหวัดลำปาง ครั้งที่ ๕/๒๕๖๙ เพื่อทราบถึงรายงานผลการดำเนินงานของสำนักงานกองทุนฟื้นฟูและพัฒนาเกษตรกร และเพื่อร่วมพิจารณากลั่นกรองแผนและโครงการขององค์กรเกษตรกรที่เสนอขอรับการสนับสนุนงบอุดหนุนและงบกู้ยืม การรับรองการขึ้นทะเบียนหนี้ของเกษตรกร การอุทธรณ์การขึ้นทะเบียนหนี้ของเกษตรกร โดยมี นายครรชิต วงศ์สุภา ประธานคณะอนุกรรมการกองทุนฟื้นฟูและพัฒนาเกษตรกรจังหวัดลำปาง เป็นประธานในการประชุม ณ ห้องประชุมสำนักงานกองทุนฟื้นฟูและพัฒนาเกษตรกร จังหวัดลำปาง

กลุ่มสารสนเทศการเกษตร

โทรศัพท์ ๐ ๕๔๒๖ ๕๐๖๗ โทรสาร ๐ ๕๔๒๖ ๕๐๖๘ www.opsmoac.go.th/lampang saraban_lpg@opsmoac.go.th เกษตรและสหกรณ์ ลำปาง

จดหมายข่าว
สำนักงานเกษตรและสหกรณ์จังหวัดลำปาง
LAMPANG PROVINCIAL AGRICULTURE AND COOPERATIVES OFFICE

ปีที่ ๑๔ ฉบับที่ ๘ ประจำเดือนพฤษภาคม ๒๕๖๙

เกษตรและสหกรณ์จังหวัดลำปาง พร้อมด้วยหัวหน้าส่วนราชการและรัฐวิสาหกิจหน่วยงานในสังกัดกระทรวงเกษตรและสหกรณ์จังหวัดลำปาง เป็นเจ้าภาพจัดกิจกรรมสภากาแฟจังหวัดลำปาง ครั้งที่ ๗/๒๕๖๙













วันอังคารที่ ๒๖ พฤษภาคม ๒๕๖๙ เวลา ๐๗.๓๐ น. นายจิตติศักดิ์ ศรีปัญญา เกษตรและสหกรณ์จังหวัดลำปาง พร้อมด้วยหัวหน้าส่วนราชการและรัฐวิสาหกิจ หน่วยงานในสังกัดกระทรวงเกษตรและสหกรณ์จังหวัดลำปาง เป็นเจ้าภาพจัดกิจกรรมสภากาแฟจังหวัดลำปาง ครั้งที่ ๗/๒๕๖๙ โดยมีนายวิวัฒน์ อินทร์ไทยวงศ์ ผู้ว่าราชการจังหวัดลำปาง เป็นประธานเปิดกิจกรรม รองผู้ว่าราชการจังหวัด ผู้บริหาร ส่วนราชการรัฐวิสาหกิจ เอกชน องค์กรปกครองส่วนท้องถิ่น ร่วมพบปะ พูดคุย แลกเปลี่ยนเรียนรู้ข้อราชการ รวมทั้งเผยแพร่ข้อมูลข่าวสารประชาสัมพันธ์ กิจกรรมของหน่วยงานได้อย่างกว้างขวางและต่อเนื่อง พร้อมทั้งยังเป็นเวทีให้แต่ละสังกัดกระทรวงได้พบปะแลกเปลี่ยนเรียนรู้ข้อราชการ ประสานการทำงานร่วมกัน ณ โรงแรมบุษย์ทอง อำเภอเมืองลำปาง จังหวัดลำปาง สำหรับการจัดกิจกรรมสภากาแฟจังหวัดลำปาง จัดขึ้นเป็นประจำทุกเดือน เพื่อเป็นเวทีให้หน่วยงานภาครัฐ ภาคเอกชน รัฐวิสาหกิจ และประชาชน ได้พบปะพูดคุย แลกเปลี่ยนความคิดเห็นในบรรยากาศที่ไม่เป็นทางการ อันจะช่วยเสริมสร้างความร่วมมือในการประสานงาน รวมถึงเป็นช่องทางในการประชาสัมพันธ์กิจกรรมที่เป็นประโยชน์ต่อพี่น้องประชาชน โดยหน่วยงานสังกัดสำนักงานตำรวจแห่งชาติจะเป็นเจ้าภาพการจัดกิจกรรมในเดือนต่อไป

กลุ่มสารสนเทศการเกษตร
โทรศัพท์ ๐ ๕๔๒๖ ๕๐๖๗ โทรสาร ๐ ๕๔๒๖ ๕๐๖๘ www.opsmoac.go.th/lampang saraban_lpg@opsmoac.go.th เกษตรและสหกรณ์ ลำปาง

จดหมายข่าว
สำนักงานเกษตรและสหกรณ์จังหวัดลำปาง
LAMPANG PROVINCIAL AGRICULTURE AND COOPERATIVES OFFICE

ปีที่ ๑๔ ฉบับที่ ๘ ประจำเดือนพฤษภาคม ๒๕๖๙

เกษตรและสหกรณ์จังหวัดลำปาง เข้าร่วมประชุมการจัดทำแนวทางการพัฒนาและยกระดับการทำงานของสำนักงานเกษตรและสหกรณ์จังหวัด ผ่านระบบ Zoom Meeting











วันอังคารที่ ๒๖ พฤษภาคม ๒๕๖๙ เวลา ๐๙.๐๐ น. นายจิตติศักดิ์ ศรีปัญญา เกษตรและสหกรณ์จังหวัดลำปาง พร้อมด้วย ข้าราชการ และเจ้าหน้าที่สำนักงานเกษตรและสหกรณ์จังหวัดลำปาง เข้าร่วมประชุมการจัดทำแนวทางการพัฒนาและยกระดับการทำงานของสำนักงานเกษตรและสหกรณ์จังหวัด เพื่อสร้างศักยภาพในการขับเคลื่อนงานในระดับพื้นที่ได้ชัดเจนและเป็นรูปธรรม โดยมีนายวิณะโรจน์ ทรัพย์ส่งสุข ปลัดกระทรวงเกษตรและสหกรณ์ เป็นประธานการประชุม ผ่านระบบ Zoom Meeting ณ ห้องประชุมสำนักงานเกษตรและสหกรณ์จังหวัดลำปาง ชั้น ๓ ศาลากลางจังหวัดลำปาง

กลุ่มสารสนเทศการเกษตร
โทรศัพท์ ๐ ๕๔๒๖ ๕๐๖๗ โทรสาร ๐ ๕๔๒๖ ๕๐๖๘ www.opsmoac.go.th/lampang saraban_lpg@opsmoac.go.th เกษตรและสหกรณ์ ลำปาง

จดหมายข่าว
สำนักงานเกษตรและสหกรณ์จังหวัดลำปาง
LAMPANG PROVINCIAL AGRICULTURE AND COOPERATIVES OFFICE
ปีที่ ๑๔ ฉบับที่ ๘ ประจำเดือนพฤษภาคม ๒๕๖๙

สำนักงานเกษตรและสหกรณ์จังหวัดลำปาง เข้าร่วมประชุมคณะทำงานตรวจสอบควบคุมคุณภาพและแหล่งที่มาของสิ่งบ่งชี้ทางภูมิศาสตร์ ผ้าย้อมครั้งลำปาง ครั้งที่ ๒/๒๕๖๙









วันอังคารที่ ๒๖ พฤษภาคม ๒๕๖๙ เวลา ๑๓.๓๐ น. นายจิตติศักดิ์ ศรีปัญญา เกษตรและสหกรณ์จังหวัดลำปาง มอบหมายให้นางสาวธาริณี ทาทะรักษ์ นักวิเคราะห์นโยบายและแผนปฏิบัติการ เข้าร่วมประชุมคณะทำงานตรวจสอบควบคุมคุณภาพและแหล่งที่มาของสิ่งบ่งชี้ทางภูมิศาสตร์ ผ้าย้อมครั้งลำปาง ครั้งที่ ๒/๒๕๖๙ โดยมีวัตถุประสงค์เพื่อสรุปผลการตรวจสอบผู้ผลิตและผู้ประกอบการที่สมัครขออนุญาตใช้ตราสัญลักษณ์ GI ไทย “ผ้าย้อมครั่งลำปาง” ประกอบด้วยรายกลุ่ม จำนวน ๑๐ กลุ่ม และรายเดี่ยว จำนวน ๔ ราย รวมทั้งสิ้น ๓๐ ราย โดยมีนางจิรา บุญบรรจง พัฒนาการจังหวัดลำปาง เป็นประธานในการประชุม ณ ห้องประชุมสำนักงานพาณิชย์จังหวัดลำปาง

จดหมายข่าว

สำนักงานเกษตรและสหกรณ์จังหวัดลำปาง

LAMPANG PROVINCIAL AGRICULTURE AND COOPERATIVES OFFICE

ปีที่ ๑๔ ฉบับที่ ๘ ประจำเดือนพฤษภาคม ๒๕๖๙

เกษตรและสหกรณ์จังหวัดลำปาง ร่วมกิจกรรมแถลงข่าวสื่อมวลชนจังหวัดลำปาง ครั้งที่ ๔/๒๕๖๙ การเตรียมความพร้อมรับสถานการณ์อุทกภัยและดินโคลนถล่ม ในช่วงฤดูฝนปี ๒๕๖๙ และสถานการณ์เอลนีโญ จังหวัดลำปาง











วันอังคารที่ ๒๖ พฤษภาคม ๒๕๖๙ เวลา ๑๔.๐๐ น. นายจิตติศักดิ์ ศรีปัญญา เกษตรและสหกรณ์จังหวัดลำปาง ร่วมกิจกรรมแถลงข่าวสื่อมวลชนจังหวัดลำปาง ครั้งที่ ๔/๒๕๖๙ การเตรียมความพร้อมรับสถานการณ์อุทกภัยและดินโคลนถล่ม ในช่วงฤดูฝนปี ๒๕๖๙ และสถานการณ์เอลนีโญ จังหวัดลำปาง โดยมี นายวิวัฒน์ อินทร์ไทยวงศ์ ผู้ว่าราชการจังหวัดลำปาง เป็นประธานเปิดแถลงข่าว พร้อมด้วยนายพัชระ สิมะเสถียร รองผู้ว่าราชการจังหวัดลำปาง ผู้อำนวยการสถานีอุตุนิยมวิทยาจังหวัดลำปาง หัวหน้าสำนักงานป้องกันและบรรเทาสาธารณภัยจังหวัดลำปาง และผู้แทนผู้อำนวยการสำนักงานชลประทานที่ ๒ สำหรับกระทรวงเกษตรและสหกรณ์ได้เตรียมแผนการบริหารจัดการภาคการเกษตรเพื่อเตรียมความพร้อมรับมือสถานการณ์เอลนีโญ ไว้ ๔ ยุทธศาสตร์หลัก ได้แก่ กักเก็บ เติมน้ำ ปรับเปลี่ยน และเฝ้าระวัง ที่ขับเคลื่อนโดยศูนย์ติดตามและแก้ไขปัญหาภัยพิบัติด้านการเกษตรจังหวัดลำปาง ณ ห้องประชุมสถานีวิทยุกระจายเสียงแห่งประเทศไทยจังหวัดลำปาง (สวท.ลำปาง) คลื่นความถี่ FM ๙๗.๐ MHz ตำบลหัวเวียง อำเภอเมืองลำปาง จังหวัดลำปาง

จดหมายข่าว

สำนักงานเกษตรและสหกรณ์จังหวัดลำปาง

LAMPANG PROVINCIAL AGRICULTURE AND COOPERATIVES OFFICE

ปีที่ ๑๔ ฉบับที่ ๘ ประจำเดือนพฤษภาคม ๒๕๖๙

เกษตรและสหกรณ์จังหวัดลำปาง ร่วมประชุมคณะอนุกรรมการส่งเสริมและพัฒนาคุณภาพชีวิตคนพิการประจำจังหวัดลำปาง ครั้งที่ ๔/๒๕๖๙









วันพุธที่ ๒๗ พฤษภาคม ๒๕๖๙ เวลา ๑๓.๓๐ น. นายจิตติศักดิ์ ศรีปัญญา เกษตรและสหกรณ์จังหวัดลำปาง ร่วมประชุมคณะอนุกรรมการส่งเสริมและพัฒนาคุณภาพชีวิตคนพิการประจำจังหวัดลำปาง ครั้งที่ ๔/๒๕๖๙ เพื่อร่วมพิจารณาอนุมัติโครงการตามแผนพัฒนาคุณภาพชีวิตคนพิการ ประจำปีงบประมาณ พ.ศ.๒๕๖๙ จำนวน ๓ โครงการ โครงการตามกรอบวงเงินสนับสนุนศูนย์บริการคนพิการทั่วไป จำนวน ๒ โครงการ ประจำปีงบประมาณ พ.ศ.๒๕๖๙ พิจารณาให้ความเห็นชอบรายงานผลการดำเนินงานตามแผนปฏิบัติการด้านพัฒนาสังคมจังหวัดลำปาง ประจำปีงบประมาณ พ.ศ.๒๕๖๘ และแผนปฏิบัติการด้านการพัฒนาสังคมจังหวัดลำปาง ปีงบประมาณ พ.ศ.๒๕๖๙ พิจารณาให้ความเห็นชอบแผนการจัดบริการของศูนย์บริการคนพิการทั่วไป ประจำปีงบประมาณ พ.ศ.๒๕๗๐ พิจารณาขอรับการสนับสนุนกรอบวงเงินการกู้ยืมเงินกองทุนส่งเสริมและพัฒนาคุณชีวิตคนพิการ ประจำปีงบประมาณ ๒๕๖๙ (เพิ่มเติม) และพิจารณาอนุมัติเงินยืมเพื่อประกอบอาชีพของคนพิการและผู้ดูแลคนพิการ จำนวน ๒๐ ราย โดยมี นายรณรงค์ เทพรักษ์ รองผู้ว่าราชการจังหวัดลำปาง เป็นประธานในการประชุม ณ ห้องประชุมเวียงละกอน ชั้น ๔ ศาลากลางจังหวัดลำปาง

จดหมายข่าว

สำนักงานเกษตรและสหกรณ์จังหวัดลำปาง

LAMPANG PROVINCIAL AGRICULTURE AND COOPERATIVES OFFICE

ปีที่ ๑๔ ฉบับที่ ๘ ประจำเดือนพฤษภาคม ๒๕๖๙

เกษตรและสหกรณ์จังหวัดลำปาง เป็นประธานการประชุม จัดทำ (ร่าง) แผนพัฒนาการเกษตรและสหกรณ์จังหวัดลำปาง (พ.ศ.๒๕๗๑ – ๒๕๗๕) ครั้งที่ ๑/๒๕๖๙











วันพฤหัสบดีที่ ๒๘ พฤษภาคม ๒๕๖๙ เวลา ๐๙.๓๐ น. นายจิตติศักดิ์ ศรีปัญญา เกษตรและสหกรณ์จังหวัดลำปาง เป็นประธานการประชุม จัดทำ (ร่าง) แผนพัฒนาการเกษตรและสหกรณ์จังหวัดลำปาง (พ.ศ.๒๕๗๑ –๒๕๗๕) ครั้งที่ ๑/๒๕๖๙ เพื่อทราบแนวทางการจัดทำแผนพัฒนาการเกษตรและสหกรณ์ของจังหวัด (พ.ศ. ๒๕๗๑ – ๒๕๗๕) ของสำนักงานปลัดกระทรวงเกษตรและสหกรณ์ และพิจารณา (ร่าง) แผนพัฒนาการเกษตรและสหกรณ์จังหวัดลำปาง (พ.ศ. ๒๕๗๑ – ๒๕๗๕) ให้สอดคล้องกับบริบทการเปลี่ยนแปลงเชิงนโยบาย มีความสอดคล้องยุทธศาสตร์ในทุกระดับ รวมทั้งเกิดความต่อเนื่องในการประกาศใช้แผนดังกล่าว และแผนอื่น ๆ ที่เกี่ยวข้อง แผนพัฒนาการเกษตรและสหกรณ์ของจังหวัด (พ.ศ. ๒๕๗๑ – ๒๕๗๕) ดำเนินการโดยอ้างอิงกรอบแนวทางตาม (ร่าง) แผนพัฒนาเศรษฐกิจและสังคมแห่งชาติ ฉบับที่ ๑๔ (พ.ศ.๒๕๗๑ – ๒๕๗๕) และ (ร่าง) แผนปฏิบัติการด้านการเกษตรและสหกรณ์ (พ.ศ. ๒๕๗๑ – ๒๕๗๕) เป็นหลัก ณ ห้องประชุมเวียงละกอน ชั้น ๔ ศาลากลางจังหวัดลำปาง ทั้งนี้ สำนักงานเกษตรและสหกรณ์จังหวัดลำปาง จะได้นำข้อเสนอแนะในที่ประชุมฯ มากำหนดประเด็นการพัฒนาและแนวทางการพัฒนาด้านการเกษตรและสหกรณ์ต่อไป

จดหมายข่าว
สำนักงานเกษตรและสหกรณ์จังหวัดลำปาง
LAMPANG PROVINCIAL AGRICULTURE AND COOPERATIVES OFFICE

ปีที่ ๑๔ ฉบับที่ ๘ ประจำเดือนพฤษภาคม ๒๕๖๙

เกษตรและสหกรณ์จังหวัดลำปาง เป็นประธานการประชุมคณะกรรมการศูนย์ติดตามและแก้ไขปัญหาภัยพิบัติด้านการเกษตรจังหวัดลำปาง ครั้งที่ ๕/๒๕๖๙ ผ่านระบบ Zoom Meeting

















วันพฤหัสบดีที่ ๒๘ พฤษภาคม ๒๕๖๙ เวลา ๑๓.๓๐ น. นายจิตติศักดิ์ ศรีปัญญา เกษตรและสหกรณ์จังหวัดลำปาง เป็นประธานการประชุมคณะกรรมการศูนย์ติดตามและแก้ไขปัญหาภัยพิบัติด้านการเกษตรจังหวัดลำปาง ครั้งที่ ๕/๒๕๖๙ ผ่านระบบ Zoom Meeting โดยมีสหกรณ์จังหวัดลำปาง เกษตรจังหวัดลำปาง ผู้อำนวยการสถานีอุตุนิยมวิทยาลำปาง และผู้แทนหัวหน้าส่วนราชการที่เกี่ยวข้องร่วมประชุม ทั้งนี้ ฝ่ายเลขานุการและหน่วยงานที่เกี่ยวข้องได้นำเสนอข้อมูล การพยากรณ์อากาศจังหวัดลำปาง สถานการณ์และการบริหารจัดการน้ำในจังหวัดลำปาง และการเตรียมจัดทำแผนป้องกันและบรรเทาสาธารณภัยด้านการเกษตร จังหวัด ในช่วงฤดูฝน ปี ๒๕๖๙ ณ ห้องประชุมสำนักงานเกษตรและสหกรณ์จังหวัดลำปาง ชั้น ๓ ศาลากลางจังหวัดลำปาง

กลุ่มสารสนเทศการเกษตร
โทรศัพท์ ๐ ๕๔๒๖ ๕๐๖๗ โทรสาร ๐ ๕๔๒๖ ๕๐๖๘ www.opsmoac.go.th/lampang saraban_lpg@opsmoac.go.th เกษตรและสหกรณ์ ลำปาง

จดหมายข่าว

สำนักงานเกษตรและสหกรณ์จังหวัดลำปาง

LAMPANG PROVINCIAL AGRICULTURE AND COOPERATIVES OFFICE

ปีที่ ๑๔ ฉบับที่ ๘ ประจำเดือนพฤษภาคม ๒๕๖๙

สำนักงานเกษตรและสหกรณ์จังหวัดลำปาง เข้าร่วมการประชุมคณะกรรมการกำหนดหลักเกณฑ์การช่วยเหลือเกษตรกรผู้มีรายได้น้อย เพื่อบรรเทาผลกระทบจากวิกฤตน้ำมันขององค์การบริหารส่วนจังหวัดลำปาง









วันศุกร์ที่ ๒๙ พฤษภาคม ๒๕๖๙ เวลา ๐๙.๓๐ น. นายชิตติศักดิ์ ศรีปัญญา เกษตรและสหกรณ์จังหวัดลำปาง มอบหมายให้ นางสาวลักขณา ธัมมากาศ หัวหน้ากลุ่มยุทธศาสตร์พัฒนาการเกษตร เข้าร่วมการประชุมคณะกรรมการกำหนดหลักเกณฑ์การช่วยเหลือเกษตรกรผู้มีรายได้น้อย เพื่อบรรเทาผลกระทบจากวิกฤตน้ำมันขององค์การบริหารส่วนจังหวัดลำปาง (ภายใต้โครงการช่วยเหลือประชาชนขององค์การบริหารส่วนจังหวัดลำปาง ประจำปีงบประมาณ พ.ศ. ๒๕๖๙) เพื่อพิจารณาสรุปข้อมูลเกษตรกรผู้มีรายได้น้อยตามแนวทางการช่วยเหลือของโครงการ ฯ โดยมีนายปรีชา กันหล้า ผู้อำนวยการกองยุทธศาสตร์และงบประมาณ เป็นประธานการประชุม ณ ห้องประชุม ๓ ชั้น ๓ องค์การบริหารส่วนจังหวัดลำปาง

กลุ่มสารสนเทศการเกษตร

โทรศัพท์ ๐ ๕๔๒๖ ๕๐๖๗ โทรสาร ๐ ๕๔๒๖ ๕๐๖๘ www.opsmoac.go.th/lampang saraban_lpg@opsmoac.go.th เกษตรและสหกรณ์ ลำปาง

จดหมายข่าว
สำนักงานเกษตรและสหกรณ์จังหวัดลำปาง
LAMPANG PROVINCIAL AGRICULTURE AND COOPERATIVES OFFICE

ปีที่ ๑๔ ฉบับที่ ๘ ประจำเดือนพฤษภาคม ๒๕๖๙

มุม KM Knowledge Management

โดย กลุ่มสารสนเทศการเกษตร สำนักงานเกษตรและสหกรณ์จังหวัดลำปาง







จดหมายข่าว
สำนักงานเกษตรและสหกรณ์จังหวัดลำปาง
LAMPANG PROVINCIAL AGRICULTURE AND COOPERATIVES OFFICE

ปีที่ ๑๔ ฉบับที่ ๘ ประจำเดือนพฤษภาคม ๒๕๖๙

มุม KM Knowledge Management

โดย กลุ่มสารสนเทศการเกษตร สำนักงานเกษตรและสหกรณ์จังหวัดลำปาง

สำนักงานเกษตรและสหกรณ์จังหวัดลำปาง ขอประชาสัมพันธ์

โครงการร้านอาหารใช้วัตถุดิบปลอดภัยเลือกใช้สินค้า Q (Q RESTAURANT) ประจำปี 2569

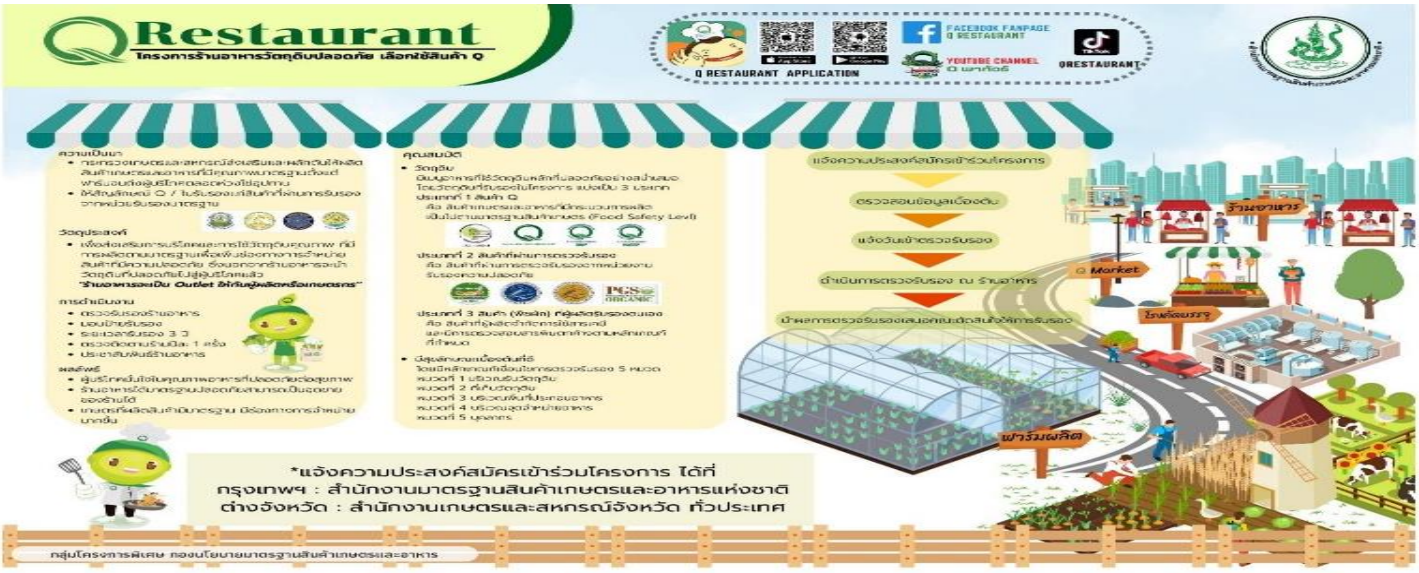



จดหมายข่าว

สำนักงานเกษตรและสหกรณ์จังหวัดลำปาง

LAMPANG PROVINCIAL AGRICULTURE AND COOPERATIVES OFFICE

ปีที่ ๑๔ ฉบับที่ ๘ ประจำเดือนพฤษภาคม ๒๕๖๙

มุม KM Knowledge Management

โดย กลุ่มสารสนเทศการเกษตร สำนักงานเกษตรและสหกรณ์จังหวัดลำปาง





กลุ่มสารสนเทศการเกษตร

โทรศัพท์ ๐ ๕๔๒๖ ๕๐๖๗ โทรสาร ๐ ๕๔๒๖ ๕๐๖๘ www.opsmoac.go.th/lampang saraban_lpg@opsmoac.go.th เกษตรและสหกรณ์ ลำปาง

จดหมายข่าว
สำนักงานเกษตรและสหกรณ์จังหวัดลำปาง
LAMPANG PROVINCIAL AGRICULTURE AND COOPERATIVES OFFICE

ปีที่ ๑๔ ฉบับที่ ๘ ประจำเดือนพฤษภาคม ๒๕๖๙

มุม KM Knowledge Management

โดย กลุ่มสารสนเทศการเกษตร สำนักงานเกษตรและสหกรณ์จังหวัดลำปาง

ขั้นตอนการขอกู้เงิน

1. ผู้ขอกู้ยื่นเรื่อง
2. ฝ่ายเลขานุการ อบก. สอบข้อเท็จจริง เจรจาไกล่เกลี่ยประนอมหนี้
3. ธ.ก.ส. วิเคราะห์คำขอกู้เงินและประเมินราคาที่ดิน
4. คณะอนุกรรมการ (อบก.) ประชุมพิจารณาการกู้เงิน
5. อบก. แจ้งผู้กู้ยืมอนุมัติ/ ไม่อนุมัติ

* กระบวนการตามข้อ 1-5 ใช้เวลาประมาณ 90 วันทำการเฉพาะในกรณีที่เรื่องไม่สะดุดหยุดลงด้วยสาเหตุจากปัจจัยภายนอก *

สถานที่ยื่นกู้และสอบถามรายละเอียดเพิ่มเติม

ส่วนภูมิภาค
1. สำนักงานเกษตรและสหกรณ์จังหวัดตามภูมิลำเนา
2. สำนักงานเกษตรอำเภอ ตามภูมิลำเนา
3. ธ.ก.ส.สาขา ตามภูมิลำเนา

ส่วนกลาง
สำนักบริหารกองทุนเพื่อช่วยเหลือเกษตรกรและรับเรื่องร้องเรียน
สำนักงานปลัดกระทรวงเกษตรและสหกรณ์
(สบก.ษ.) ถนนราชดำเนินนอก กรุงเทพฯ 10200
โทร. 0 2280 7750, 0 2280 7753
โทรสาร. 0 2281 5836 , 0 2280 3913
www.opsmoac.go.th
bfpa@opsmoac.go.th

สำนักงานเกษตรและสหกรณ์จังหวัดลำปาง
ชั้น 3 ศาลากลางจังหวัดลำปาง ถนนวชิราวุธดำเนิน
ตำบลพระบาท อำเภอเมืองลำปาง จังหวัดลำปาง 52000
โทรศัพท์ : 0-5426-5067
Fax : 0-5426-5068
email : saraban_lpg@opsmoac.go.th

กองทุนหมุนเวียน
เพื่อการกู้ยืมแก่เกษตรกรและผู้ยากจน



สำนักบริหารกองทุนเพื่อช่วยเหลือเกษตรกรและรับเรื่องร้องเรียน (สกร.)
สำนักงานปลัดกระทรวงเกษตรและสหกรณ์

วัตถุประสงค์ของกองทุน
1. เพื่อปลดเปลื้องหนี้สินและไถ่/ไถ่ถอนที่ดินหรือซื้อที่ดินคืน
2. เพื่อซื้อที่นาเช่าตาม พรบ.การเช่าที่ดินเพื่อการเกษตรกรรม
3. เพื่อการประกอบอาชีพ (ลูกหนี้รายเดิม)

ผู้มีสิทธิขอความช่วยเหลือ
1. เป็นเกษตรกร หรือผู้ยากจน หรือเป็นบิดา มารดา หรือคู่สมรส หรือบุตร ของเกษตรกรหรือผู้ยากจน อายุไม่เกิน 60 ปี หากมีอายุเกิน 60 ปี ต้องมีผู้กู้ร่วม
2. มีหนี้สินจากการนำที่ดินไปขายฝาก จำนอง หรือกู้ยืมเงิน
3. มีความประสงค์จะซื้อที่นาเช่าตามสิทธิแห่งกฎหมายว่าด้วยการเช่าที่ดินเพื่อเกษตรกรรม
4. มีหนี้สินอันเกิดจากเหตุสุจริต จำเป็น และเป็นภาระหนัก

ที่ดินที่จะไถ่ถอนหรือซื้อคืน
1. ต้องเป็นที่ดินของเกษตรกรหรือผู้ยากจน หรือเป็นของบิดา มารดา หรือคู่สมรส หรือบุตร ของเกษตรกรหรือผู้ยากจน
2. เอกสารสิทธิที่ดินที่สามารถขอความช่วยเหลือ ได้แก่ โฉนด (น.ส.4 จ) หรือ น.ส.3ก หรือ น.ส.3ข หรือ น.ส.3 เท่านั้น
3. ที่ดินต้องไม่อยู่ในเขตป่าสงวนแห่งชาติ หรืออยู่ในเขตสงวนหวงห้ามของทางราชการ
4. ที่ดินต้องไม่มีข้อจำกัดเรื่องการห้ามโอนเกิน 5 ปี
5. กรณีสูญเสียสิทธิหรือกรรมสิทธิ์ในที่ดินแล้วเนื่องจากการขายฝาก หรือจำนอง หรือกู้เงิน ต้องไม่เกิน 5 ปี นับแต่วันที่สูญเสียสิทธิหรือกรรมสิทธิ์นั้น กรณีเกินกว่า 5 ปี แต่ไม่เกิน 10 ปี ผู้กู้ยืมต้องยังคงทำประโยชน์ในที่ดินดังกล่าวอย่างต่อเนื่อง

ประเภทเจ้าหนี้
1. เจ้าหนี้นอกระบบ หรือเจ้าหนี้ที่เป็นบุคคลทั่วไป
2. เจ้าหนี้นิติบุคคล ได้แก่ ธนาคารต่างๆ สหกรณ์ บริษัทและห้างหุ้นส่วนจำกัดที่ประกอบธุรกิจการให้กู้ยืม **ซึ่งต้องมีคำพิพากษาถึงที่สุดให้ชำระหนี้**

จำนวนเงินที่ให้ความช่วยเหลือ
1. กู้เพื่อปลดเปลื้องหนี้สิน หรือซื้อที่ดินคืน หรือซื้อที่นาเช่า ไม่เกิน 2,500,000 บาท
2. กู้เพื่อประกอบอาชีพไม่เกิน 100,000 บาท และเมื่อรวมกับข้อ 1. แล้วต้องไม่เกิน 2,500,000 บาท

อัตราดอกเบี้ยและระยะเวลาการชำระคืน
1. อัตราดอกเบี้ยร้อยละ 5 ต่อปี หากชำระหนี้คืน ลดเหลือร้อยละ 4, 3, 2 ต่อปีตามลำดับ
2. ชำระคืนภายในไม่เกิน 20 ปี (ตามความสามารถในการชำระหนี้)

เอกสารประกอบการขอกู้เงิน
1. สำเนาบัตรประจำตัวประชาชน ของผู้กู้ และผู้กู้ร่วม
2. สำเนาทะเบียนบ้าน ของผู้กู้ และผู้กู้ร่วม
3. สำเนาเอกสารสิทธิในที่ดิน (โฉนด, น.ส.3ก, น.ส.3) พร้อมสารบัญจดทะเบียนทุกหน้า
4. สำเนาหลักฐานการเป็นหนี้ (สัญญาจำนอง ขายฝาก สัญญาเงินกู้)
5. กรณีเป็นเจ้าหนี้ในระบบ ให้แนบสำเนาคำฟ้อง สัญญาประนีประนอมยอมความ และคำพิพากษาของศาล
6. สำเนาหลักฐานการขายที่ดินคืนจากเจ้าหนี้ กรณีการซื้อที่ดินคืน
7. หนังสือการบอกขายที่นาของผู้ให้เช่ากรณีขอกู้เพื่อซื้อที่นาเช่า และสำเนาหลักฐานการเช่านา (ถ้ามี)
8. สำเนาบริคณห์สนธิ (หนังสือจดทะเบียนนิติบุคคล) กรณีเจ้าหนี้เป็นบริษัท ห้างหุ้นส่วนจำกัด
9. สำเนาเอกสารอื่นๆ ที่เกี่ยวข้อง เช่น ทะเบียนสมรส ทะเบียนหย่า หลักฐานการเปลี่ยน ชื่อ - สกุล ใบมรณบัตร เป็นต้น







จดหมายข่าว
สำนักงานเกษตรและสหกรณ์จังหวัดลำปาง
LAMPANG PROVINCIAL AGRICULTURE AND COOPERATIVES OFFICE

ปีที่ ๑๔ ฉบับที่ ๘ ประจำเดือนพฤษภาคม ๒๕๖๙

มุม KM Knowledge Management

โดย กลุ่มสารสนเทศการเกษตร สำนักงานเกษตรและสหกรณ์จังหวัดลำปาง





กลุ่มสารสนเทศการเกษตร
โทรศัพท์ ๐ ๕๔๒๖ ๕๐๖๗ โทรสาร ๐ ๕๔๒๖ ๕๐๖๘ www.opsmoac.go.th/lampang saraban_lpg@opsmoac.go.th เกษตรและสหกรณ์ ลำปาง

จดหมายข่าว
สำนักงานเกษตรและสหกรณ์จังหวัดลำปาง
LAMPANG PROVINCIAL AGRICULTURE AND COOPERATIVES OFFICE

ปีที่ ๑๔ ฉบับที่ ๘ ประจำเดือนพฤษภาคม ๒๕๖๙

มุม KM Knowledge Management

โดย กลุ่มสารสนเทศการเกษตร สำนักงานเกษตรและสหกรณ์จังหวัดลำปาง

สำนักงานเกษตรและสหกรณ์จังหวัดลำปาง ขอประชาสัมพันธ์ ระบบสารสนเทศการเกษตรเพื่อการบริหารจัดการไฟป่า หมอกควัน และฝุ่นละอองขนาดเล็ก PM 2.5 จังหวัดลำปาง พ.ศ. 2569









จดหมายข่าว
สำนักงานเกษตรและสหกรณ์จังหวัดลำปาง
LAMPANG PROVINCIAL AGRICULTURE AND COOPERATIVES OFFICE
ปีที่ ๑๔ ฉบับที่ ๘ ประจำเดือนพฤษภาคม ๒๕๖๙

มุม KM Knowledge Management

โดย กลุ่มสารสนเทศการเกษตร สำนักงานเกษตรและสหกรณ์จังหวัดลำปาง

เกษตรกรต้นแบบจังหวัดลำปาง
MODEL FARMERS OF LAMPANG PROVINCE

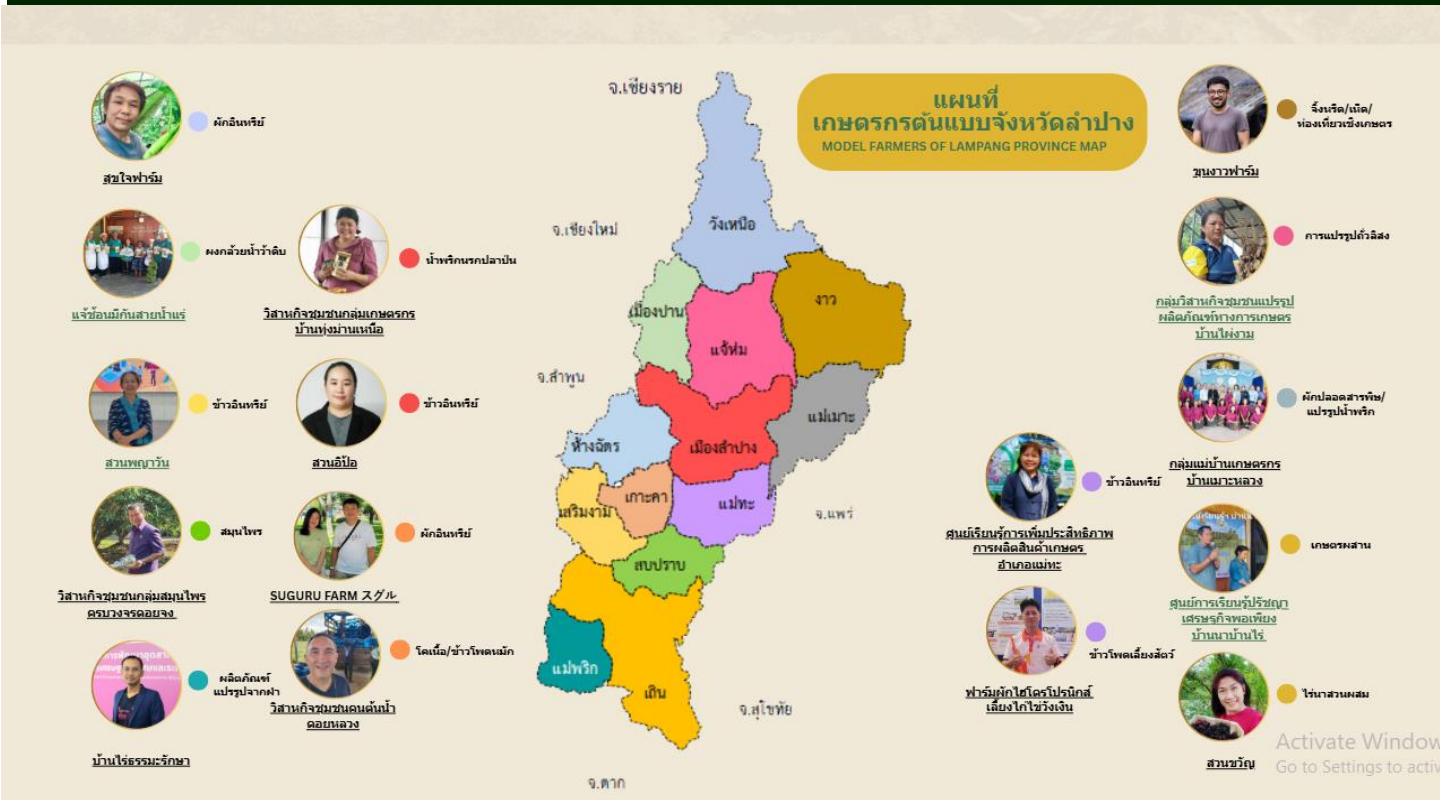







กลุ่มสารสนเทศการเกษตร
โทรศัพท์ ๐ ๕๔๒๖ ๕๐๖๗ โทรสาร ๐ ๕๔๒๖ ๕๐๖๘ www.opsmoac.go.th/lampang saraban_lpg@opsmoac.go.th เกษตรและสหกรณ์ ลำปาง